

Mitteilungen und Bekanntmachungen
des
LANDESWAHLLEITERS DES FREISTAATES BAYERN

*(Anschrift: Bayerisches Statistisches Landesamt
8000 München 2, Neuhauser Straße 51, Tel. 2119-1)*

Nr. 4

Ausgegeben am 7. November 1974

Die Landtagswahl
in Bayern am 27. Oktober 1974
(Endgültiges Ergebnis)

*Zugleich Statistischer Bericht BVII 2-5/74
Schutzgebühr DM 2.-*

I N H A L T

	Seite
Tabelle 1. Landes- und Wahlkreisergebnisse	2
Tabelle 1a. Ungültige Stimmen	5
Tabelle 2. Erststimmenergebnisse in den Stimmkreisen	6
Tabelle 3. Stimmkreisergebnisse	14
Tabelle 4. Ergebnisse in den sechs bayerischen Großstädten	35
Tabelle 5. Stimmenergebnisse der Bewerber	36
Tabelle 6. Sitzberechnung	94
Tabelle 7. Sitzverteilung	101
Tabelle 8. Ergebnisse der Landtagswahl 1974 und der Bundestagswahl 1972 nach Stimmkreisen	102
Tabelle 9. Alphabetisches Verzeichnis der Gewählten	123

Anhang

Die Organisation beim Landeswahlleiter des Freistaates Bayern für die Wahlnacht zur 8. Landtagswahl am 27. Oktober 1974

Die Stimmkreise Bayerns (Karte)

Wahlkreisvorschläge

CSU	Christlich-Soziale Union
SPD	Sozialdemokratische Partei Deutschlands
F.D.P.	Freie Demokratische Partei
NPD	Nationaldemokratische Partei Deutschlands
BP	Bayernpartei
DKP	Deutsche Kommunistische Partei
BSP	Bayerische Staatspartei
KPD	Kommunistische Partei Deutschlands

Abkürzungen und Zeichen

B	= Bundestagswahl
E	= Erststimmen (= Stimmkreisstimmen)
G	= Gesamtstimmen (= Erststimmen + Zweitstimmen)
L	= Landtagswahl
STKR.	= Stimmkreis(e)
V.	= Veränderung des Ergebnisses von 1970 auf 1974
WKR.	= Wahlkreis
Z	= Zweitstimmen (= Wahlkreisstimmen)
%-P.	= Prozentpunkte (= Differenz zweier Prozentzahlen)

Vorbemerkung zu den Vergleichszahlen

Bei den Vergleichszahlen für das Wahljahr 1970 ist die damals aufgetretene EFP = Europäische Föderalistische Partei Bayerns (Bayerische Staatspartei - Europapartei) nicht ausgewiesen. Der Stimmenanteil der EFP betrug im Landesdurchschnitt 0,2 %.

Weitere Vergleichszahlen insbesondere früherer Wahljahre können dem Heft 334 der Beiträge zur Statistik Bayerns entnommen werden.

TABELLE 1. LANDES- UND WAKLKREISERGEBNISSE

WAHLKREIS	JAHR	EIN- HEIT	STIMM- BEFEC- TIGTE	WAHLEN- TEILIG	ART DER STIMM- NEI	ZU- SAMMEN	G U E L T I G E S T I M M E N									
							C S U	S P C	F. D. P.	N P D	B P	D K P	B S P	K P C		
B A Y E R N	1974 ZAHL	7415892	5769145	G	11278586	7001551	3409126	586533	121745	87435	45890	19505	6801			
	1970 ZAHL	7253205	5769850	G	11243107	6344599	3742760	624560	325646	147381	40255	-	-			
	V. ZAHL	+162687	-705	G	+35479	+556952	-333634	-38027	-203901	-59946	+5635	+19505	+6801			
	1974 %		77,7	G	100	62,1	30,2	5,2	1,1	0,8	0,4	0,2	0,0			
	1970 %		79,5	G	100	55,4	33,3	5,5	2,9	1,3	0,4	-	-			
	V. %		-1,8	G		+5,7	-3,1	-0,3	-1,8	-0,5	0,0	+0,2	0,0			
	1974 ZAHL			E	5704459	3520065	1739245	297281	63581	47211	24834	11602	680			
	1970 ZAHL			E	5704566	3205170	1929358	297847	167801	79675	16343	-	-			
	V. ZAHL			E	-67	+314895	-190113	-566	-104220	-32464	+8491	+11602	+680			
	1974 %			E	100	61,7	30,5	5,2	1,1	0,8	0,5	0,2	0,0			
	1970 %			E	100	56,2	33,8	5,2	2,9	1,4	0,3	-	-			
	V. %			E		+5,5	-3,3	0,0	-1,8	-0,6	+0,2	+0,2	0,0			
Ü B E R B A Y E R N	1974 ZAHL	2325259	1823508	G	3567101	2124836	1123789	222367	25555	41681	15336	7108	2429			
	1970 ZAHL	2257775	1777842	G	3449261	1796398	1273536	203058	79437	72703	15364	-	-			
	V. ZAHL	+67484	+45666	G	+117840	+328438	-149747	+19309	-45882	-31022	-28	+7108	+2429			
	1974 %		78,4	G	100	59,6	31,5	6,2	0,8	1,2	0,4	0,2	0,1			
	1970 %		78,7	G	100	52,1	36,9	5,9	2,3	2,1	0,4	-	-			
	V. %		-0,3	G		+7,5	-5,4	+0,3	-1,5	-0,9	0,0	+0,2	+0,1			
	1974 ZAHL			E	1808702	1078202	559702	118957	15786	23129	8773	3985	168			
	1970 ZAHL			E	1762498	916771	654056	100584	40847	38295	7118	-	-			
	V. ZAHL			E	+46204	+161431	-94354	+18373	-25061	-15166	+1655	+3985	+168			
	1974 %			E	100	59,6	30,5	6,6	0,9	1,3	0,5	0,2	0,0			
	1970 %			E	100	52,0	37,1	5,7	2,3	2,2	0,4	-	-			
	V. %			E		+7,6	-6,2	+0,9	-1,4	-0,5	+0,1	+0,2	0,0			
N I E D E R B A Y E R N	1974 ZAHL	701724	528847	G	1035258	745290	239409	22717	10547	10296	3384	3615	-			
	1970 ZAHL	684596	526463	G	1029842	699979	252956	14863	24749	32598	2047	-	-			
	V. ZAHL	+17128	+2384	G	+5416	+45311	-13547	+7854	-14202	-22302	+1337	+3615	-			
	1974 %		75,4	G	100	72,0	23,1	2,2	1,0	1,0	0,3	0,4	-			
	1970 %		76,9	G	100	68,0	24,6	1,4	2,4	3,2	0,2	-	-			
	V. %		-1,5	G		+4,0	-1,5	+0,8	-1,4	-2,2	+0,1	+0,4	-			
	1974 ZAHL			E	522130	372284	123308	11667	5516	5420	1641	2294	-			
	1970 ZAHL			E	519822	349722	130327	7046	12545	18573	493	-	-			
	V. ZAHL			E	+2308	+22562	-7019	+4621	-7029	-13153	+1148	+2294	-			
	1974 %			E	100	71,3	23,6	2,2	1,1	1,0	0,3	0,5	-			
	1970 %			E	100	67,3	25,1	1,3	2,4	3,6	0,1	-	-			
	V. %			E		+4,0	-1,5	+0,9	-1,3	-2,6	+0,2	+0,5	-			
N I E D E R S A X S	1974 ZAHL	513128	373006	Z	513128	373006	116101	11050	5031	4876	1743	1321	-			
	1970 ZAHL	510020	350257	Z	510020	350257	122629	7817	12204	14025	1554	-	-			
	V. ZAHL	+3108	+22749	Z	+3108	+22749	-6528	+3233	-7173	-5149	+189	+1321	-			
	1974 %			Z	100	72,7	22,6	2,2	1,0	0,9	0,3	0,3	-			
	1970 %			Z	100	68,7	24,0	1,5	2,4	2,8	0,3	-	-			
	V. %			Z		+4,0	-1,4	+0,7	-1,4	-1,9	0,0	+0,3	-			

U G = GESAMISTIMMEN (= ERST- UND ZWEITSTIMMEN); E = ERSTSTIMMEN; Z = ZWEITSTIMMEN.

TABELLE 1. LANDES- UND WAHLKREISERGEBNISSE

WAHLKREIS	JAHR	EIN- HEIT	STIMM- TIGTE	WAHLER- TEILIG	ART DER STIMME	ZU- SAMMEN	GÜLTIGE STIMMEN							
							C S U	S P D	F. D. P.	N P D	B P	D K P	B S P	K P C
OBERPFALZ	1974 ZAHL		680148	541526	G	1061589	725097	277690	30629	10914	12117	3195	1947	-
	1970 ZAHL		663638	540292	G	1057351	690156	292400	27602	26476	15846	2593	-	-
	V. ZAHL		+16510	+1234	G	+4238	+34941	-14710	+3027	-15562	-3725	+602	+1947	-
	1974 %			79,6	G	100	68,3	26,2	2,9	1,0	1,1	0,3	0,2	-
	1970 %			81,4	G	100	65,3	27,7	2,6	2,5	1,5	0,2	-	-
	V. %-P.			-1,8	G		+3,0	-1,5	+0,3	-1,5	-0,4	+0,1	+0,2	-
	1974 ZAHL				E	534939	358939	143748	16207	5808	7676	1428	1133	-
	1970 ZAHL				E	533283	345118	148123	14467	13914	5592	914	-	-
	V. ZAHL				E	+1656	+13821	-4375	+1740	-8106	-1916	+514	+1133	-
	1974 %				E	100	67,1	26,9	3,0	1,1	1,4	0,3	0,2	-
	1970 %				E	100	64,7	27,8	2,7	2,6	1,8	0,2	-	-
	V. %-P.				E		+2,4	-0,9	+0,3	-1,5	-0,4	+0,1	+0,2	-
OBERFRANKEN	1974 ZAHL		774427	613432	G	1200339	702309	426845	46827	13438	3366	4416	2418	700
	1970 ZAHL		772944	624904	G	1220502	647061	475386	49395	39583	5151	3831	-	-
	V. ZAHL		+1483	-11472	G	-20163	+55248	-48541	-2568	-26145	-1805	+535	+2418	+700
	1974 %			79,2	G	100	58,5	35,6	3,9	1,1	0,3	0,4	0,2	0,0
	1970 %			80,8	G	100	53,0	39,0	4,1	3,2	0,4	0,3	-	-
	V. %-P.			-1,6	G		+5,5	-3,4	-0,2	-2,1	-0,1	+0,1	+0,2	0,0
	1974 ZAHL				E	606731	354463	216095	24368	6622	1537	2267	1232	147
	1970 ZAHL				E	617499	326594	240783	25491	20461	1599	-	-	-
	V. ZAHL				E	-10768	+27869	-24688	-1123	-13839	-1034	+668	+1232	+147
	1974 %				E	100	58,4	35,6	4,0	1,1	0,3	0,4	0,2	0,0
	1970 %				E	100	52,9	39,0	4,1	3,3	0,4	0,3	-	-
	V. %-P.				E		+5,5	-3,4	-0,1	-2,2	-0,1	+0,1	+0,2	0,0
MITTELFRANKEN	1974 ZAHL		1067008	820430	G	1610904	864622	566834	134770	24950	4772	10432	2225	2259
	1970 ZAHL		1051007	843084	G	1652436	761123	584006	204558	82856	8423	10377	-	-
	V. ZAHL		+16001	-22654	G	-41532	+103499	-17172	-65788	-57906	-3651	+55	+2225	+2259
	1974 %			76,9	G	100	53,7	35,2	8,4	1,6	0,3	0,6	0,1	0,1
	1970 %			80,2	G	100	46,1	35,3	12,4	5,0	0,5	0,6	-	-
	V. %-P.			-3,3	G		+7,6	-0,1	-4,0	-3,4	-0,2	0,0	+0,1	+0,1
	1974 ZAHL				E	812664	436241	295769	58394	12639	2018	5957	1475	171
	1970 ZAHL				E	835343	385728	309681	87522	42821	4201	5118	-	-
	V. ZAHL				E	-22679	+50513	-13912	-29128	-30182	-2183	+839	+1475	+171
	1974 %				E	100	53,7	36,4	7,2	1,6	0,2	0,7	0,2	0,0
	1970 %				E	100	46,2	37,1	10,5	5,1	0,5	0,6	-	-
	V. %-P.				E		+7,5	-0,7	-3,3	-3,5	-0,3	+0,1	+0,2	0,0
	1974 ZAHL				Z	798240	428381	271065	76376	12311	2754	4475	750	2126
	1970 ZAHL				Z	817093	375395	274325	117036	40035	4222	5259	-	-
	V. ZAHL				Z	-18853	+52986	-3260	-40660	-27724	-1468	-784	+750	+2128
	1974 %				Z	100	53,7	33,9	9,6	1,5	0,3	0,6	0,1	0,3
	1970 %				Z	100	45,9	33,6	14,3	4,9	0,5	0,7	-	-
	V. %-P.				Z		+7,8	+0,3	-4,7	-3,4	-0,2	-0,1	+0,1	+0,3

1) G= GESAMTSTIMMEN (= ERST- UND ZWEITSTIMMEN); E= ERSTSTIMMEN; Z= ZWEITSTIMMEN.

TABELLE 1. LANDES- UND WAKLKREISERGEBNISSE

WAHLKREIS	JAHR	EIN- HEIT	STIMM- BERECH- TIGTE	WAHLER- TEILIG.	AFT DEP STIM- ME 1)	G U E L T I G E S T I M M E N								
						ZU- SAMMEN	C S U	S P C	F.D.P.	N P D	B P	D K P	B S P	K P C
UNTERFRANKEN	1974	ZAHL	830470	654351	G	1276325	827243	372452	55111	13180	1571	4576	2192	-
	1970	ZAHL	808521	658756	G	1283582	791772	398114	57573	30732	12	3682	-	-
	V.	ZAHL	+21949	-4405	G	-7257	+35471	-25662	-2462	-17552	+1555	+894	+2192	-
	1974	%		78,8	G	100	64,8	29,2	4,3	1,0	0,1	0,4	0,2	-
	1970	%		81,5	G	100	61,7	31,0	4,5	2,4	0,0	0,3	-	-
	V.	%-P.		-2,7	G		+3,1	-1,8	-0,2	-1,4	+0,1	+0,1	+0,2	-
	1974	ZAHL			E	644931	411865	194434	27713	6773	336	2327	1483	-
	1970	ZAHL			E	649748	397081	206658	28718	15734	2	1031	-	-
	V.	ZAHL			E	-4817	+14784	-12264	-1005	-8961	+334	+1296	+1483	-
	1974	%			E	100	63,9	30,1	4,3	1,0	0,1	0,4	0,2	-
	1970	%			E	100	61,1	31,8	4,4	2,4	0,0	0,2	-	-
	V.	%-P.			E		+2,8	-1,7	-0,1	-1,4	+0,1	+0,2	+0,2	-
	1974	ZAHL			Z	631394	415378	178018	27398	6407	1235	2249	709	-
	1970	ZAHL			Z	633834	394691	191416	28855	14998	10	2651	-	-
	V.	ZAHL			Z	-2440	+20687	-13358	-1457	-8591	+1225	-402	+709	-
	1974	%			Z	100	65,8	28,2	4,3	1,0	0,2	0,4	0,1	-
	1970	%			Z	100	62,3	30,2	4,5	2,4	0,0	0,4	-	-
	V.	%-P.			Z		+3,5	-2,0	-0,2	-1,4	+0,2	0,0	+0,1	-
SCHWABEN	1974	ZAHL	1036856	783051	G	1527070	1012154	402167	74112	15161	13612	4551	-	1373
	1970	ZAHL	1014724	754509	G	1550133	958110	466362	67511	41813	12608	2311	-	-
	V.	ZAHL	+22132	-11458	G	-23063	+54044	-64255	+6601	-22652	+1004	+2240	-	+1373
	1974	%		75,5	G	100	66,3	26,3	4,8	1,3	0,9	0,3	-	0,1
	1970	%		78,3	G	100	61,8	30,1	4,4	2,7	0,8	0,1	-	-
	V.	%-P.		-2,8	G		+4,5	-3,8	+0,4	-1,4	+0,1	+0,2	-	+0,1
	1974	ZAHL			E	774402	508071	206189	39975	10437	7095	2441	-	194
	1970	ZAHL			E	786373	484156	239650	34019	21479	6441	70	-	-
	V.	ZAHL			E	-11971	+23915	-33501	+5956	-11042	+654	+2371	-	+194
	1974	%			E	100	65,6	26,6	5,2	1,4	0,9	0,3	-	0,0
	1970	%			E	100	61,6	30,5	4,3	2,7	0,8	0,0	-	-
	V.	%-P.			E		+4,0	-3,9	+0,9	-1,3	+0,1	+0,3	-	0,0
	1974	ZAHL			Z	752668	504083	195918	34137	8724	6517	2110	-	1179
	1970	ZAHL			Z	763760	473954	226672	33492	20334	6167	2241	-	-
	V.	ZAHL			Z	-11092	+30125	-30754	+645	-11610	+350	-131	-	+1179
	1974	%			Z	100	67,0	26,0	4,5	1,2	0,9	0,3	-	0,1
	1970	%			Z	100	62,0	29,7	4,4	2,7	0,8	0,3	-	-
	V.	%-P.			Z		+5,0	-3,7	+0,1	-1,5	+0,1	0,0	-	+0,1

1) G = GESAMTSTIMMEN (= ERST- UND ZWEITSTIMMEN); E = ERSTSTIMMEN; Z = ZWEITSTIMMEN.

TABELLE 1A. UNGUELTIGE STIMMEN

WAHL- KREIS	JAHR	ABGEGEBENE STIMMEN				DARUNTER UNGUELTIGE STIMMEN					
		INSGE- SAMT ANZAHL	DAVON			INSGE- SAMT ANZAHL	%	DAVON			
			ERST- STIMMEN ANZAHL	ZWEIT- STIMMEN ANZAHL				ERST- STIMMEN ANZAHL	%	ZWEIT- STIMMEN ANZAHL	%
B A Y E R N											
	1974	11528444	5764238	5764206	249858	2,2	59739	1,0	190119	3,3	
	1970	11530304	5765161	5765143	287197	2,5	60595	1,1	226602	3,9	
	V.	-1860	-923	-937	-37339	-0,3	-856	-0,1	-36483	-0,6	
OBERBAYERN											
	1974	3646910	1823439	1823471	79809	2,2	14737	0,8	65072	3,6	
	1970	3555479	1777744	1777735	106218	3,0	15246	0,9	90972	5,1	
	V.	+91431	+45695	+45736	-26409	-0,8	-509	-0,1	-25900	-1,5	
NIEDERBAYERN											
	1974	1057632	528803	528829	22374	2,1	6673	1,3	15701	3,0	
	1970	1052711	526354	526357	22869	2,2	6532	1,2	16337	3,1	
	V.	+4921	+2449	+2472	-495	-0,1	+141	+0,1	-636	-0,1	
OBERPFALZ											
	1974	1082946	541477	541469	21357	2,0	6538	1,2	14819	2,7	
	1970	1080455	540211	540244	23104	2,1	6928	1,3	16176	3,0	
	V.	+2491	+1266	+1225	-1747	-0,1	-390	-0,1	-1357	-0,3	
OBERFRANKEN											
	1974	1226524	613253	613271	26185	2,1	6522	1,1	19663	3,2	
	1970	1249650	624822	624828	29148	2,3	7323	1,2	21825	3,5	
	V.	-23126	-11569	-11557	-2963	-0,2	-801	-0,1	-2162	-0,3	
MITTELFRANKEN											
	1974	1640370	820213	820157	29466	1,8	7549	0,9	21917	2,7	
	1970	1685988	843003	842985	33552	2,0	7660	0,9	25892	3,1	
	V.	-45618	-22790	-22828	-4086	-0,2	-111	0,0	-3975	-0,4	
UNTERFRANKEN											
	1974	1308543	654273	654270	32218	2,5	9342	1,4	22876	3,5	
	1970	1317403	658704	658699	33821	2,6	8956	1,4	24865	3,8	
	V.	-8860	-4431	-4429	-1603	-0,1	+386	0,0	-1989	-0,3	
SCHWABEN											
	1974	1565519	782780	782739	38449	2,5	8378	1,1	30071	3,8	
	1970	1588618	794323	794295	38485	2,4	7950	1,0	30535	3,8	
	V.	-23099	-11543	-11556	-36	+0,1	+428	+0,1	-464	0,0	

TABELLE 2. ERSTSTIMMENERGEBNISSE IN DEN STIMMKREISEN
(DER BEWERBER MIT DEN MEISTEN STIMMEN IST MIT * GEKENNZEICHNET)

STIMM- KREIS	GUELT. ERST- STIMMEN ZUS.	VON DEN GUELTIGEN ERSTSTIMMEN ENTFALLEN AUF																							
		C S U		S P O		F. D. P.		N P D		B P		C K P		B S P		K P D									
		ZAHL	%	ZAHL	%	ZAHL	%	ZAHL	%	ZAHL	%	ZAHL	%	ZAHL	%	ZAHL	%								
101 MUENCHEN-ALTSTADT	*MICHL ERNST	46266	22331	48,2	MITTERMUELLER ALDIS	18695	40,4	SCHMIDT DR. EDGAR	3663	7,9	ELFINGER MICHAEL	406	0,5	V. BRENTANO- HOFMEYER	680	1,5	LISTL WALTER	401	0,9	GERBER FRANZ J.	90	0,2	-	-	
102 MUENCHEN-SCHWABING	*BIEBL DR. ELISABETH	39978	19386	48,5	SCHMOLCKE JOACHIM	15409	38,5	WITTMANN FRANZ-J.	3953	9,9	PEMLER GEOG	348	0,9	STUHLFELNER LUDWIG	398	1,0	SCHUEFLER CONRAD	232	0,6	NAUMANN HEINZ	84	0,2	AMPFERL MONIKA	168	0,4
103 MUENCHEN-NYMPHENBURG	*SCHOSSEK DR. ERICH	44202	22022	49,8	GABERT VOLKMAR	17525	39,6	DAVID HEINRICH	3404	7,7	CAMERER ANNA	338	0,8	HAAH RUDOLF	520	1,2	OBERHOF MATHIS	292	0,7	WETTEN PETER	101	0,2	-	-	
104 MUENCHEN-BOGENHAUSEN	*KIESL ERICH	57340	28740	50,1	KOLB HANS	21491	37,5	REDEPENNING URSULA	5711	10,0	WALTER WILFRIED	452	0,8	MULLINGER HANS	568	1,0	HANKOFER LUDWIG	378	0,6	-	-	-	-		
105 MUENCHEN-GIESING	*HUNDHAMMER DR. R.	48755	22573	46,3	NAUMANN HANS-G.	20060	41,1	RAUSCHENBACH ALFRED	4549	9,3	STERK DR. RASSO	442	0,9	LALLINGER LUDWIG M.	712	1,5	RUHLAND WERNER	419	0,5	-	-	-	-		
106 MUENCHEN-LAIM	*WILHELM DR. PAUL	58449	27968	47,9	MEYER DR. HELMUT	23878	40,9	JAEGER HANS J.	4986	8,5	WERNER DR. LOTHAR	521	0,9	PIEGER LUDWIG	667	1,1	DUERING JOHANNES	429	0,7	-	-	-	-		
107 MUENCHEN-FUERSTENFELD	*SCHOEN KARL	64315	31550	49,1	WARNECKE KLAUS	23087	35,9	SCHLOETZ DR. JOHANNES	8121	12,6	OSTERMANN PETER	441	0,7	SPENHEIMER EVA-MARIA	605	0,9	SCHNEIDER HANS	407	0,6	BUSCH CARL	105	0,2	-	-	
108 MUENCHEN-MILBERTSHOFEN	*TANDLER GEROLD	56382	25891	45,9	BUEDDRICH DR. JUERGEN	23422	41,5	SPIECKER HERBERT	5452	9,7	MUECKL WENZEL	492	0,9	SPENHEIMER ANNE-MARIE	602	1,1	STOECKL ANDREAS	446	0,8	BOETTCHER MARTIN	77	0,1	-	-	
109 MUENCHEN-MOOSACH	*STEIN ERWIN	58653	27246	46,5	DEFFNER JAKOB	25093	42,8	JOHN ERHARD	4590	7,8	HERFMANN GUENTER	641	1,1	EISGRUBER ERNST	561	1,0	STUETZINGER FRANZ X.	431	0,7	MAYRLE RUDOLF	76	0,1	-	-	
110 MUENCHEN-FAMERSBURG	*DRACHSLER HANS	71336	34207	48,0	WESTPHAL HEDWIG	29307	41,1	ZECH DR. GERHARD	5886	8,2	KOCH OSKAR	626	0,9	BECK HERMANN	697	1,0	BUECKING BERNHARD	506	0,7	WOLF LUDWIG	107	0,1	-	-	
111 MUENCHEN-PASING	*FALTTHAUSER DR. KURT	58285	31236	53,6	BRUNNER ADALBERT	20166	34,6	BRAUN HILDEBR.	5532	9,5	HUBER DR. WOLFGANG	478	0,8	PCSCHARDT KURT	466	0,8	KNOCH PETER	328	0,6	BUHL FERDINAND	79	0,1	-	-	
112 ALTZETTING	*HAPPEL FRIEDRICH	53020	37761	71,2	BAUER WALTER	12926	24,4	UNTERSTALLER JOHANN	1325	2,5	KLESSINGER RAINER	369	0,7	PAINTNER JOSEF	339	0,6	SCHMID DR. FRED	170	0,3	MUTZL MICHAEL	130	0,3	-	-	
113 BERCHTESGADENER LAND	*ROEHL WILHELM	54141	36445	67,3	STARZMANN GUSTAV	13047	24,1	WETZNER ULRICH	1932	3,6	MARK LUDWIG	578	1,1	KREUZPOINTNER HUBERT	1967	3,6	OBERLECHNER FRANZ	172	0,3	-	-	-	-		
114 DACHAU	*HUBER DR. HERBERT	51452	33826	65,7	SCHALLER GABRIEL	13936	27,1	MORCINEK GISBERT	2453	4,8	WACKERSREU- THER FR.	464	0,9	ESCHENBECHER ALFRED	472	0,9	HUND JOHANNA	204	0,4	KNOOR JOHANN	97	0,2	-	-	
115 EBERSBERG	*V. FEURY FRANZ O.	75152	43472	57,8	ZEITLER ERICH	24093	32,1	FENNIG KLAUS C.	5677	7,5	LANG KARL	715	0,9	KEFN ANDREAS	796	1,1	BUBER HANS-J.	281	0,4	HUCUL ERNST	118	0,2	-	-	
116 EICHSTAETT	*SCHOEN GUSTL	49580	35644	71,9	SCHWARZ ALOIS	11417	23,0	MUELLER ERNST	1279	2,6	DRESSLER RUDOLF	407	0,8	GUENTNER HEINRICH	305	0,6	SCHERINGER RICHARD	458	0,5	THURN KURT	70	0,2	-	-	

TABELLE 2. ERSTSTIMMENERGEBNISSE IN DEN STIMMKREISEN
(DER BEWERBER MIT DEN MEISTEN STIMMEN IST MIT * GEKENNZEICHNET)

STIMM- KREIS	GUELT. ERST- STIMMEN ZUS.	VON DEN GUELTIGEN ERSTSTIMMEN ENTFALLEN AUF															
		C S U	%	S P D	%	F. D. P.	%	N P D	%	B P	%	C K P	%	B S P	%	K P D	%
117 ERDING		*ZEHEMMAIR JOHANN		ALBRECHT HEINRICH		FIEDEL HANS W.		BYER MAX		FAERKSTOCK LUDWIG				BIEGGER RICHARD			
	45299	33596	74,2	9136	20,2	1432	3,1	288	0,6	728	1,6	-	-	119	0,3	-	-
118 FREISING		*WIESHEU OTTO		CREFFELD DR. WOLF		JACOBI WALTER		TRUXA JOSEF		SCHNEIDER FRANZ		DONHAUSER RANDOLF		FERSTL SIGMUND			
	55034	37277	67,7	13742	25,0	2571	4,7	364	0,7	781	1,4	135	0,2	164	0,3	-	-
119 FUERSTENFELDBRUCK		*SEIDL DR. ALFRED		GEYS HELMUT		ZACHMANN EWALD		SCHAEFER WOLF		WIDMANN LUDWIG		FELDMANN ANNEMARIE		BICHLER NIKOLAUS			
	78626	44222	56,3	26059	33,1	6620	8,4	592	0,8	703	0,9	319	0,4	111	0,1	-	-
120 GARMISCH-PARTENKIRCHEN		*STREIBL MAX		STOLL HEINZ		BOEHE UWE M.		NOLD ECKARD		FEICHTMAIR SEBASTIAN		BURGER LUDWIG		VITZTHUM GEORG			
	68195	50737	74,4	13132	19,3	2990	4,4	425	0,6	661	1,0	161	0,2	89	0,1	-	-
121 INGELSTADT		*REGENSBURGER HERMANN		HAMANN DR. ELISABETH		ZINCK HELMUT		NUSSE ALFRED A.		ZIEGLER JOHANN		HUBER WALTER		REINTHALER SEBASTIAN			
	44916	27241	60,7	15464	34,4	1323	2,9	433	1,0	180	0,4	217	0,5	58	0,1	-	-
122 MIESBACH		*STOIBER DR. EDMUND		EKHARD MARTIN		CRAMER TILL		SCHULSHORN JAKOB		SCHNEIDER DR. HANS		NEUMANN SONJA		PFEIFER EWALD			
	72114	44545	61,8	20170	28,0	4877	6,7	728	1,0	1365	1,9	293	0,4	136	0,2	-	-
123 MUELDORF		*ASENBECK NIKOLAUS		BINDER MICHAEL		SEIBOLD JOSEF		WEGENMANN FRANZ J.		BLUML JOSEF		GRIMME GUENTER		EGERNDOERFER FRANZ			
	49440	34659	70,1	11205	22,7	1537	3,1	440	0,9	700	1,4	153	0,3	746	1,5	-	-
124 MUENCHEN-LAND		*ZENZ HERMANN		SEEBAUER DR. ROLF		GROSSER WOLF G.		GIRISCH GERHARD		MUELLER HERMANN		ANTONI ERNST		MITTERMUELLER ANDREAS			
	83724	46509	55,5	26358	31,5	8912	10,6	654	0,8	817	1,0	310	0,4	164	0,2	-	-
125 NEUBURG		*KESSLER DR. RICHARD		TURTSCHAN HANS		PIPLER PHILIPP		REICH JAKOB		SCHNEIDER WOLFGANG		SCHERINGER JUN. RICH.		EISINGER THOMAS			
	39104	28579	73,1	8301	21,2	1230	3,2	317	0,8	280	0,7	184	0,5	213	0,5	-	-
126 PFAFFENHOFEN		*EISENMANN DR. HANS		HOELLRIGL HANS		BUCHNER HANS		WAGNER DR. HUGO		CRITNER FRANZ X.		LOHSE PETER		HUBER GERHARD			
	43334	31898	73,6	9231	21,3	1134	2,6	479	1,1	211	0,5	109	0,3	272	0,6	-	-
127 ROSENHEIM-GST		*NEUBAUER FRANZ		SCHLOSSER WALTER		ARFENDS MICHAEL		NEUMANN FRANZ		BAITHEISEN DR. KARL		SCHMID JOSEF		-	-	-	-
	59514	40383	67,9	14572	24,5	2358	4,0	445	0,7	1512	2,5	244	0,4	-	-	-	-
128 ROSENHEIM-WEST		*HEILER JOSEF		FALTER MAX		VOIT JOHANN		KCENTIG WOLFGANG		SCHNEIDER STEFAN		SCHROPP ERNST		HERRMANN NIKOLAUS			
	59056	36958	62,6	16704	28,3	2539	4,3	490	0,8	1950	3,3	280	0,5	135	0,2	-	-
129 STARNBERG		*HANAUER RUDOLF		KAUB DR. REINHOLD		KENNERKNECHT KLAUS		SCHADE BENNO-H.		BAECKERBAUER WOLFGANG		SCHNEIDER JOERG		NESS LUDWIG			
	76997	48475	63,0	19736	25,6	6997	9,1	683	0,9	687	0,9	257	0,3	162	0,2	-	-
130 TRAUNSTEIN		*HUBER DR. LUDWIG		SCHWABL LUDWIG		V. REISWITZ FRFP. E.		DREXLER FRANZ		ZENZ ROBERT		BLUM ECKHARD		SCHNEIDER FRANZ			
	73079	48058	65,8	19483	26,7	3019	4,1	914	1,3	1128	1,5	228	0,3	249	0,3	-	-
131 WEILHEIM		*WIDMANN PETER		KLASEN JOSEF		KOPF DR. ROLF-P.		PCSSELT DR. KARL-R.		HINKOFER OTTO		SCHNEIDER LISELOTTE		HINDELANG WALTER			
	72958	44767	61,4	22857	31,3	2905	4,0	816	1,1	1051	1,4	329	0,5	233	0,3	-	-
101-131 OBERBAYERN																	
	1808702	1078202	59,6	559702	30,9	118957	6,6	15786	0,9	23129	1,3	8773	0,5	3985	0,2	168	0,0

TABELLE 2. ERSTSTIMMENERGEBNISSE IN DEN STIMMKREISEN
(DER BEWETBER MIT DEN MEISTEN STIMMEN IST MIT * GEKENNZEICHNET)

STIMM- KREIS	GUELT. EPST- STIMMEN ZUS.	VON DEN GUELTIGEN ERSTSTIMMEN ENTFALLEN AUF															
		C S U		S P D		F.C.P.		N P D		B P		D K P		B S P		K P C	
		ZAHL	%	ZAHL	%	ZAHL	%	ZAHL	%	ZAHL	%	ZAHL	%	ZAHL	%	ZAHL	%
201 DEGENDOERF		*PRAML HEINRICH		DITTMER JOSEF		HILDEBRANDT GUENTER		LEITNER GEORG		GRASSL JOHANN		CHRISTL PAUL		ATZINGER LUDWIG			
	50157	36458	72,7	11306	22,5	907	1,8	625	1,3	500	1,0	165	0,3	196	0,4	-	-
202 DINGOLFING		*LECHNER EWALD		EBERLE RUDOLF		NAGY JOSEPHIN		BASSLER HEINRICH		PLETZ RUPERT		PREIS KONRAD		BUCHMEIER ANTON			
	59717	42771	71,6	14274	23,9	1217	2,0	455	0,8	659	1,1	137	0,2	204	0,4	-	-
203 FREYUNG		*SCHMIDHUBER HEINRICH		FINK OTTO		LICHTSCHLAF- GER A.		WIESE WILLI		AYERHOFER MAX		MIGGISCHE LUDWIG		HETTL ALOIS			
	33904	24946	73,6	7572	22,3	343	1,0	260	0,8	656	1,9	83	0,3	44	0,1	-	-
204 KELLHEIM		*MERKL DR. GERHARD		CAMPE WOLFRAM		BSCHOCH- WALTER		ALTNECK HERBERT		FISCHHUBER ALCIS		SCHERINGER DIETER		HUBER WILHELM			
	47657	32522	68,2	12671	26,6	1170	2,5	797	1,7	243	0,5	191	0,4	63	0,1	-	-
205 LANDSHUT		*HUBER HERBERT		SCHLITTEMEIER DR. A.		PAINTNER JOHANN		LESSNITZ HERBERT		KAMPL XAVIER		LORI FRANZ		MARKLSEDER JOSEF			
	68537	47396	69,2	17492	25,5	1978	2,9	649	0,9	482	0,7	398	0,6	142	0,2	-	-
206 PASSAU-OST		*WOESNER HERMANN		HOCHLEITNER ANTON		STURM ELSBETH		FUCHS JOHANN		SCHAEFFNER ADOLF		STEINHAGEN ALBERT		FISCHER ADOLF			
	56114	39091	69,7	14638	26,1	1212	2,2	611	1,1	370	0,6	117	0,2	75	0,1	-	-
207 PASSAU-WEST		*GERSTL MAX		LOTTER OSKAR		WALDEMER ERNST		ALTMANNBER- GER LUDW.		PLTZ JOSEF				SPEHL JOSEF			
	47986	34747	72,4	11053	23,0	1167	2,4	509	1,1	397	0,8	-	-	113	0,3	-	-
208 REGEN		*NIEDERMAYER JOSEF		WEBER FRITZ		HESSE DR. WOLFGANG		BACHHUBER ERNST		VOLKHILZ PAULA		BOESL ANTON		SOLLER JOHANN			
	37748	25020	66,3	11063	29,3	519	1,4	177	0,5	775	2,0	124	0,3	70	0,2	-	-
209 ROTTAL-INN		*KAPS PETER		WERNER FRANK		MUSELMANN ERNST		LINCHUBER LUDWIG		GANGHOFER JOSEF		VIEHBECK LUDWIG		LOCKINGER ALOIS			
	56777	43135	76,0	10432	18,4	1361	2,4	842	1,5	763	1,3	144	0,2	100	0,2	-	-
210 STAUBING		*CICK ALFRED		GEISPERGER FRITZ		ECKL ELMAR		POELLMANN GEORG		VOLKHILZ DR. WOLFRAM		MIGGISCHE ROSA		WILD ANTON			
	63533	46198	72,7	12807	20,2	1793	2,8	591	0,9	575	0,9	282	0,5	1287	2,0	-	-
201-210 NIEDERBAYERN																	
	522130	372284	71,3	123308	23,6	11667	2,2	5516	1,1	5420	1,0	1641	0,3	2294	0,5	-	-

TABELLE 2. ERSTSTIMMENERGEBNISSE IN DEN STIMMKREISEN
(DER BEWERBER MIT DEN MEISTEN STIMMEN IST MIT * GEKENNZEICHNET)

STIMM- KREIS	GÜLT. ERST- STIMMEN ZUS.	VON DEN GÜLTIGEN ERSTSTIMMEN ENTFALLEN AUF															
		C S U		S P D		F. D. P.		N P D		B P		D K P		B S P		K P C	
		ZAHL	%	ZAHL	%	ZAHL	%	ZAHL	%	ZAHL	%	ZAHL	%	ZAHL	%	ZAHL	%
301 AMBERG-NECRO																	
		*WAGNER DR. HANS		KAESTL HANS-ALEX		LOESCH HELMUT		KOLLROSS ANTON		V. JORDAN HANS-H.		BERNET WOLFGANG		GANTNER KARL			
	41113	25023	60,9	11783	28,6	3604	8,8	413	1,0	114	0,3	138	0,3	38	0,1	-	-
302 AMBERG-SUED																	
		*DENHAUSER TONI		WEICH GEORG		POPP KARL-H.		MUEHLE WALTER		STACEHL GEORG		PREISCHL ARTUR		KREUZER ARTHUR			
	39263	24369	63,7	11831	30,9	1127	3,0	480	1,3	278	0,7	131	0,3	47	0,1	-	-
303 CHAM																	
		*FISCHER DR. MAX		BRANDL MAX		KAISER ROLAND		SCHLZ HANS		VOLKHILZ LUDWIG				KILLERMANN JOHANN			
	59395	42254	71,1	10906	18,4	774	1,3	558	0,9	4661	7,9	-	-	242	0,4	-	-
304 NABBURG																	
		*GUPPEL DR. ALFONS		BENNER OTTO		STAHL WERNER		WATZL ALFRED		BAEUMLER LEC				SCHMID HEINRICH			
	40415	30651	75,5	8497	21,0	650	1,6	275	0,7	299	0,7	-	-	43	0,1	-	-
305 NEUMARKT																	
		*SPITZNER HANS		MADEISKY HANS-J.		BOLDT HEINRICH		GSTEFFATH ERNST		HYFCINIMUS GEHARD		RIES WERNER		FORSTER JOHANN			
	53261	42198	79,2	8586	16,1	1328	2,5	571	1,1	284	0,5	162	0,3	132	0,3	-	-
306 REGENSBURG-STADT																	
		*GASTINGER WILHELM		SCHNEIDER ALFONS		BRIELMAIER DR. D.		BACHMANN WALTER		SCHWEIGER FRANZ		NEUNCORF FRANZ		VOELKL DR. GEORG			
	66336	42590	64,2	19063	28,7	2949	4,4	792	1,2	463	0,7	316	0,5	163	0,3	-	-
307 REGENSBURG-LAND																	
		*BECK ADOLF		WOLF XAVIER		SCHAEFER BRIGITTE		FRSCHHAMMER ALFONS		FAIMERL ALFONS		HOFMANN KARL		MIRTER JOSEF			
	72048	50173	69,6	18180	25,2	1649	2,3	998	1,4	610	0,9	217	0,3	221	0,3	-	-
308 SCHWANDORF																	
		*SACKMANN FRANZ		HOELZL JOHANN		FINZE KARLHEINZ		LANDSKRON DIETER		BIERSACK JOSEF		ZOETTL WERNER		VOELKL ANNI			
	50330	29751	59,1	18722	37,2	829	1,7	347	0,7	299	0,6	264	0,5	118	0,2	-	-
309 TIRSCHENREUTH																	
		*DIETZ ERNST		KUHBANDNER VALENTIN		WAGENKNECHT- WOLL. ELKE		SEEBAUER LUDWIG		ZEITLER JOSEF				WALTER KARL L.			
	47822	31447	65,8	14480	30,3	1011	2,1	495	1,0	320	0,7	-	-	69	0,1	-	-
310 WEIDEN																	
		*LANG AUGUST		MOSER WILLIBALD		SONDERMANN ERNST		BEIPLER HANS J.		STAHL THERESE		FELBIG FRITZ		WITTMANN JOSEF			
	65956	40483	61,4	21700	32,9	2286	3,5	879	1,3	348	0,5	200	0,3	60	0,1	-	-
301-310 CBERPFALZ																	
	534939	358939	67,1	143748	26,9	16207	3,0	5808	1,1	7676	1,4	1428	0,3	1133	0,2	-	-

TABELLE 2. ERSTSTIMMENERGEBNISSE IN DEN STIMMKREISEN
(DER BEWERBER MIT DEN MEISTEN STIMMEN IST MIT * GEKENNZEICHNET)

STIMM- KREIS	GÜLT. ERST- STIMMEN ZUS.	VON DEN GÜLTIGEN ERSTSTIMMEN ENTFALLEN AUF																
		C S U		S P D		F. D. P.		N P D		B P		C K P		B S P		K P D		
		ZAHL	%	ZAHL	%	ZAHL	%	ZAHL	%	ZAHL	%	ZAHL	%	ZAHL	%	ZAHL	%	
401 BAMBERG-STADT	*WUENSCHÉ PAUL 42294	25658	63,0	GUETHLEIN HERBERT 12853	30,4	*MARTIASÉN SYLVIA 1882	4,4	SCHIELE JÜHANN P. 319	0,8	SCHUETZ DANIEL-K. 245	0,6	LANZENCGRFER WINFRIED 209	0,5	RIEGEL GUENTER 128	0,3	-	-	
402 BAMBERG-LAND	*VOLLKOMMER PHILIPP 59287	44696	75,4	WOLFFLEIN ANDREAS 12235	20,6	V. STROMBERG BARON A. 1189	2,0	SCHLICHFEN LUDWIG 369	0,6	WILDENAUER DR. EDUARD 483	0,8	RENNER ADAM 147	0,3	MUELLER FRIEDRICH 168	0,3	-	-	
403 BAYREUTH	*NUESSEL SIMON 67299	37342	55,5	GENTNER FRITZ 24758	36,8	FORSCH WERNER 3757	5,6	FISCHER HEINZ 1004	1,5	-	-	BAUER FRANZ 284	0,4	DEHLER HANS 154	0,2	-	-	
404 COBURG	*MOESLEIN SIEGFRIED 59688	29819	50,0	KOCH ALBERT 25117	42,1	LEHNERT HARALD 3826	6,4	SESSELMANN WERNER 691	1,2	-	-	WAZANSKY KLAUS 141	0,2	HENNEMANN ANNA 94	0,1	-	-	
405 FORCHHEIM	*V. PUELNITZ FRFR. G. 50268	35714	71,0	HERRNLEBEN RAINER 11686	23,2	HGEVELMANN HARTMUT 1740	3,5	SCHWANDNER HANS 596	1,2	KELLER JÜRGEN 214	0,4	MUELLER OTTO 178	0,4	ENGEL FRANZ 140	0,3	-	-	
406 FORCHST	*KOPKA KLAUS 50729	27245	53,7	BOEFNER ALFRED 20224	39,9	HOHENBERGER GOTTFRIED 2147	4,2	FINDLEISS LUDWIG 611	1,2	-	-	MACHT RUDOLF 272	0,5	KRAUSS GEORG 83	0,2	KRATSCHMANN WERNER 147	0,3	
407 FORCHWEST	*V. WALDFELDS DR. GEORG 47767	24373	51,0	KAISER WILLI 20756	43,4	V. SCHALBERT HERMANN 1909	4,0	SCHÖRNER MAX 375	0,8	-	-	ENGELHARDT ALFRED 267	0,6	SCHERER HEINRICH 87	0,2	-	-	
408 KRENBACH	*DAUM KUDI 48432	27687	57,2	HAUPTMANN ALOIS 18265	37,7	LEUTHAUSSER HELMUT 2022	4,2	WICHERT ANNEMARIE 254	0,5	-	-	WACHTER ALOIS 144	0,3	SCHÖBER ANDREAS 60	0,1	-	-	
409 KULMBACH	*HOFMANN HERBERT 67297	38547	57,4	STENGLEIN HEINRICH 24585	36,5	PENSEL DR. FRANZ 2324	3,5	SESSELMANN ANDREAS 1208	1,8	SCHMITT ADAM 195	0,3	BETTGE MARGARETH 278	0,4	GEYER HELMUTH 60	0,1	-	-	
410 LICHTENFELS	*BUNDSCHUH WALDTRAUD 55908	34194	61,2	SCHUHMAN OTTO 19081	34,1	GAGEL GOTTFRIED 1700	3,0	DIETL HELMUT 584	1,0	RAY EWALD 164	0,3	BERGER ADAM 101	0,2	SCHLEY GEORG 84	0,2	-	-	
411 MUNSIEDEL	*MUELLER WILLI 57762	28088	48,6	KAHLER OTTO 26535	45,9	REICIG HORST 1872	3,3	KOPFLER MAX 611	1,1	STEINHAUSER LUDWIG 236	0,4	KONHAUSER RICHARD 246	0,4	VOGEL GEORG 174	0,3	-	-	
401-411/ OBERFRANKEN		606731	354463	58,4	216095	35,6	24368	4,0	6622	1,1	1537	0,3	2267	0,4	1232	0,2	147	0,0

501-515 MITTELFRAANKEN

TABELLE 2. ERSTSTIMMENERGEBNISSE IN DEN STIMMKREISEN
(DER BEWERBER MIT DEN MEISTEN STIMMEN IST MIT * GEKENNZEICHNET)

STIMM- KREIS	GUELT. STIMMEN	VON DEN GUELTIGEN ERSTSTIMMEN ENTFALLEN AUF																			
		C S U			S P D			F. D. P.		N P D		B P		C K P		B S P		K P D			
		ZAHL	%		ZAHL	%		ZAHL	%	ZAHL	%	ZAHL	%	ZAHL	%	ZAHL	%	ZAHL	%		
601 ASCHAFFENBURG-OST																					
		*LAUTENSCHLAE- GER DR. K.		NEUBURGER AMBROS		BLETTNER THEO		SCHUNK AXEL						REUSCH ROBERT		SUESSENGUTH MICHAEL					
	48113	32056	66,6		13791	28,7		1647	3,4	340	0,7	-	-	214	0,5	65	0,1	-	-		
602 ASCHAFFENBURG-WEST																					
		*LEEB HERMANN		BLASY DR. ADALBERT		KRUEGER JOHANN		GRESS WOLFGANG						MAGER MATTHIAS		KRAMMER LORENZ					
	58426	34508	59,2		20569	35,3		2126	3,6	704	1,2	-	-	280	0,5	119	0,2	-	-		
603 BAD KISSINGEN																					
		*V. PRUEMMER FRANZ		TRUCHSESS FRH VOLKER		HOESCH WOLFGANG		GRESS ARMINIUS						JUESTEL HEINRICH		MUELLER ANNELINDE					
	57582	42640	73,9		11823	20,5		2344	4,1	587	1,0	-	-	157	0,3	131	0,2	-	-		
604 HASSBERGE																					
		*MEYER ALBERT		SCHNEIDER HEINRICH		SIEBER KURT		LINDNER KARL-H.						KRUG LINUS		TUSCH HERBERT					
	44661	28126	63,0		13328	29,8		2403	5,4	610	1,4	-	-	124	0,3	70	0,1	-	-		
605 KITZINGEN																					
		*SAUER ERICH		KOLBOW WALTER		GULSCH FR. ALFRED		MASKE GEORG						KROECKEL FRITZ		DORMANN ALOIS					
	54638	36485	66,8		14344	26,2		2504	4,6	1026	1,9	-	-	165	0,3	114	0,2	-	-		
606 MAIN-SPESSART																					
		*ZEISSNER WALTER		RUMMEL OSKAR		KUBITZA WERNER		SCHLESSER SIGFID		TSCHECHNE GUENTER				STEIGERWALD FRIEDRICH		BASEL THERESIA					
	66333	39082	58,9		24092	36,3		2064	3,1	453	0,7		336	0,5	196	0,3	110	0,2	-	-	
607 MILTENBERG																					
		*SPETH FRIEDRICH		BIERHICHLER HUBERT		ACKERMANN DR. CHR.		HENFICH EVA						SUESS HELMUT		SCHMIDBAUER HELMUT					
	58313	38356	65,8		16955	29,1		2217	3,8	451	0,8	-	-	264	0,4	70	0,1	-	-		
608 RHEIN																					
		*BOEHM JOHANN		GINKEL KLAUS W.		HAERFEEFER FELIX		HOFMANN WALFRIED						KELLER HANS		PATH AUGUST					
	44015	32850	74,6		8885	20,2		1723	3,9	337	0,8	-	-	124	0,3	96	0,2	-	-		
609 SCHWEINFURT-NORD																					
		*LAUERBACH ERWIN		SOLDMANN OSKAR		KOEARNER KATHARINA		HOEHL ARTUR						WEBER LOTHAR		PATH KARL					
	48905	26423	54,0		19021	38,9		2425	5,0	709	1,5	-	-	215	0,4	108	0,2	-	-		
610 SCHWEINFURT-SUED																					
		*WIEDERER MARIA		ENDRES FRANZ		RIEDEKER KARL		FOITZIK ERICH						BUSCHER GILBERT		WEIGAND GUDRUN					
	35433	28653	72,7		8376	21,2		1610	4,1	485	1,2	-	-	99	0,3	212	0,5	-	-		
611 WUERZBURG-STADT																					
		*BOETSCH DR. WOLFGANG		LOEW HANS-W.		BLUEHM RUDOLF C.		HALBIG JUERGEN						ROEDER KARL-H.		BASEL PAUL					
	60095	33975	56,5		21096	35,0		4088	6,8	538	0,9	-	-	255	0,4	233	0,4	-	-		
612 WUERZBURG-LAND																					
		*MILL CHRISTIAN		CREMER DR. FRIEDRICH		ROHDE DR. GERD		ERBER MARLENE						MUEHLECK KARL		KELLER REINHOLD					
	64317	38611	60,0		22226	34,6		2558	4,0	533	0,8	-	-	234	0,4	155	0,2	-	-		
601-612 UNTERFRANKEN																					
	644931	411865	63,9		194434	30,1		27713	4,3	6773	1,0	336	0,1	2327	0,4	1483	0,2	-	-		

TABELLE 2. ERSTSTIMMENERGEBNISSE IN DEN STIMMKREISEN
(DER BEWERBER MIT DEN MEISTEN STIMMEN IST MIT * GEKENNZEICHNET)

STIMM- KREIS	IGUELT. ERST- STIMMEN ZUS.	VON DEN GUELTIGEN ERSTSTIMMEN ENTFALLEN AUF																						
		C S U		S P D		F. C. P.		N P D		B P		C K P		B S P		K P C								
		ZAHL	%	ZAHL	%	ZAHL	%	ZAHL	%	ZAHL	%	ZAHL	%	ZAHL	%	ZAHL	%							
701 AUGSBURG-STADT-OST	*KNIPFER HERMANN	67866	34938	51,5	HEINRICH HORST	25814	38,0	DREHER DR. JUERGEN	3824	5,6	ULERICH OTTO	879	1,3	OTT ANTON	2013	3,0	SCHOCCHS THEODOR	358	0,6	-	-	-	-	
702 ALGSBURG-STADT-WEST	*HCEPFINGER STEFAN	61355	31856	51,5	FROEHLICH F. K.	24348	39,7	ZENGERLE GEORG	2884	4,7	WEIS HELMUT	847	1,4	TRAPP FUGG	998	1,6	HOYER ADOLF	228	0,4	-	-	KNOBLOCH HERMANN	194	0,3
703 AICHACH	*FENDT GEORG	48458	35125	72,5	PRILLER HANS	10232	21,1	DIEZ VOLKMAR	2037	4,2	TRESCHER ERWIN	350	0,7	FENNIG DR. RICOLF	579	1,2	SCHWANK WOLFGANG	135	0,3	-	-	-	-	
704 ALGSBURG-LAND-NORD	*HUETTENHOFER LEONHARD	45852	31093	67,8	NOZAK DR. MANFRED	11771	25,7	SCHIESSL VOLKER	1685	3,7	BLASCHKE RICHARD	648	1,4	JENUWEIN JOSEF	501	1,1	PRIM WOLFGANG	154	0,3	-	-	-	-	
705 ALGSBURG-LAND-SUED	*VOEGELE KARL	44686	29697	66,5	MUELLER KARL H.	11162	25,0	FORSTMEIER ELFRIEDE	2222	5,0	MAIER-DORN EMIL	904	2,0	SIMON HERST A.	510	1,1	HORN JOHANN	191	0,4	-	-	-	-	
706 DILLINGEN	*MEYER OTTO	40528	26963	66,5	SIXT HARTWIG	7748	19,1	SCHWEIGER DR. MARTIN	5164	12,7	FURNIER EDUARD	382	1,0	KAUCH MICHAEL	271	0,7	-	-	-	-	-	-		
707 DONAU-RIES	*JAUMANN ANTON	62345	45068	72,3	BRAUN ALFONS	14048	22,5	GROLD HORST	2291	3,7	DELLING ERNST	633	1,0	RODOLPH MANFRED	305	0,5	-	-	-	-	-	-		
708 GUENZBURG	*MERK DR. BRUNO	52635	37518	71,3	ENGELHARDT KARL T.	12360	23,5	MAYER HERBERT	1610	3,0	WAGNER FRANZ	770	1,5	NAGL HANS	377	0,7	-	-	-	-	-	-		
709 KAUFBEUREN	*SEITZ ERWIN	64669	45921	71,0	GEISER MARTIN	13578	21,6	WEINBRENNER WILHELM	2379	3,7	DEKATH HERMANN	1789	2,8	HALKE ALFRED	417	0,6	JUNG ROBERT	185	0,3	-	-	-	-	
710 KEMPTEN	*DIETHEI PAUL	51978	33356	64,2	WIRTH GUENTER	14499	27,9	BOCK DR. HOLGER	3154	6,1	WENZEL OTTMAR	439	0,8	KCHNLE ILSE	364	0,7	BREKLE WOLFGANG	166	0,3	-	-	-	-	
711 LINDAU	*HEUBL DR. FRANZ	38710	26758	69,1	DORFMUELLER HERMANN	9424	24,4	KRUECKEN HEINZ	2114	5,5	SCHNURRENBER- GER WILH.	285	0,7	-	-	-	BISLE HANSJOERG	129	0,3	-	-	-	-	
712 MARKTGEBERDOFF	*WENGENMEIER RICHARD	42612	31123	73,0	DUENZKOFER HANS	9120	21,4	UNGER JOSEF	1770	4,2	SCHIMMER DR. REINER	497	1,2	-	-	-	KLEINERT SIEGFRIED	102	0,2	-	-	-	-	
713 MEMMINGEN	*KLUGER RUDOLF	53388	36113	67,6	SCHRAUT LUDWIG	13622	25,5	WACHTER WILFRIED	2457	4,6	TOBER FRIEDR. A.	645	1,2	SCHIMMING HARTMUT	252	0,5	HEINZMANN KURT	299	0,6	-	-	-	-	
714 NEU-ULM	*HAEUSSLER KARL	59961	36260	60,5	HARTMANN EDI	17737	29,6	SYRING DR. HANS W.	4442	7,4	FLEISCHER EDITH	1030	1,7	GRCHER KARL	207	0,3	EGER ELFRIEDE	285	0,5	-	-	-	-	
715 SCHNODFEN	*SCHOLL GEORG	39359	26282	66,8	REUTEMANN HANS	10326	26,2	EINSIEDLER HERBERT	1942	4,9	HATT GEORG	339	0,9	LIPP KARL	301	0,8	LUTZ JOSEF	169	0,4	-	-	-	-	
701-715 SCHWABEN		774402	508071	65,6		206189	26,6		39975	5,2		10437	1,4		7095	0,9		2441	0,3	-	-	194	0,0	
B A Y E R N INSG.		5704499	3520065	61,7		1739245	30,5		297281	5,2		63581	1,1		47211	0,8		24834	0,5	11602	0,2	680	0,0	

TABELLE 3. STIMMKREISERGEBNISSE

STIMMKREIS	JAHR	EIN- HEIT	STIMM- BERECH- TIGTE	WAELER- TEILIG.	ART DER STIMME	G U E L T I G E S T I M M E N								
						ZU- SAMMEN	C S U	S P D	F.D.P.	N P D	B P	D K P	B S P	K P D
101 MUENCHEN- ALTSTADT	1974	ZAHL	64585	46635	G	91592	44059	38029	6562	787	1190	720	149	96
	1970	ZAHL	77593	57497	G	111819	44419	52487	8367	2722	2382	1144	-	-
	V.	ZAHL	-13408	-10862	G	-20227	-360	-14458	-1805	-1935	-1193	-424	+149	+56
	1974	%		72,2	G	100	48,1	41,5	7,2	0,8	1,3	0,8	0,2	0,1
	1970	%		73,7	G	100	39,7	47,0	7,5	2,4	2,1	1,0	-	-
	V.	%-P.		-1,5	G		+8,4	-5,5	-0,3	-1,6	-0,8	-0,2	+0,2	+0,1
	1974	ZAHL			E	46266	22331	18655	3663	406	680	401	90	-
	1974	%			E	100	48,2	40,4	7,9	0,9	1,5	0,9	0,2	-
	1974	ZAHL			Z	45326	21728	19334	2899	381	510	319	59	96
	1974	%			Z	100	47,9	42,7	6,4	0,9	1,1	0,7	0,1	0,2
102 MUENCHEN- SCHWABING	1974	ZAHL	54189	40221	G	79183	38325	30947	7586	662	717	504	142	299
	1970	ZAHL	61747	46859	G	91659	36149	40912	9898	2041	1540	893	-	-
	V.	ZAHL	-7558	-6637	G	-12476	+2176	-9965	-2312	-1378	-823	-389	+142	+299
	1974	%		74,2	G	100	48,4	39,1	9,6	0,8	0,9	0,6	0,2	0,4
	1970	%		75,9	G	100	39,4	44,6	10,8	2,2	1,7	1,0	-	-
	V.	%-P.		-1,7	G		+9,0	-5,5	-1,2	-1,4	-0,8	-0,4	+0,2	+0,4
	1974	ZAHL			E	39978	19386	15409	3953	348	398	232	84	168
	1974	%			E	100	48,5	38,5	9,9	0,9	1,0	0,6	0,2	0,4
	1974	ZAHL			Z	39205	18939	15538	3633	315	319	272	58	131
	1974	%			Z	100	48,3	39,6	9,3	0,8	0,8	0,7	0,2	0,3
103 MUENCHEN- NYMPHENBURG	1974	ZAHL	58125	44535	G	87501	43460	34909	6724	652	580	545	173	58
	1970	ZAHL	64886	50716	G	98905	40116	45035	8778	2073	1932	691	-	-
	V.	ZAHL	-6761	-6181	G	-11404	+3344	-10126	-2054	-1421	-952	-146	+173	+58
	1974	%		76,6	G	100	49,7	39,9	7,7	0,7	1,1	0,6	0,2	0,1
	1970	%		78,2	G	100	40,6	45,5	8,9	2,1	1,9	0,7	-	-
	V.	%-P.		-1,6	G		+9,1	-5,6	-1,2	-1,4	-0,8	-0,1	+0,2	+0,1
	1974	ZAHL			E	44202	22022	17525	3404	338	520	292	101	-
	1974	%			E	100	49,8	39,6	7,7	0,8	1,2	0,7	0,2	-
	1974	ZAHL			Z	43299	21438	17384	3320	314	460	253	72	58
	1974	%			Z	100	49,5	40,1	7,7	0,7	1,1	0,6	0,2	0,1
104 MUENCHEN- BOGENHAUSEN	1974	ZAHL	76478	57706	G	113549	56573	43833	10312	896	1081	641	69	144
	1970	ZAHL	85296	65256	G	127318	50430	58348	12235	2596	2171	1070	-	-
	V.	ZAHL	-8818	-7550	G	-13769	+6143	-14515	-1923	-1700	-1050	-429	+69	+144
	1974	%		75,5	G	100	49,8	38,6	9,1	0,8	0,9	0,6	0,1	0,1
	1970	%		76,5	G	100	39,6	45,8	9,6	2,0	1,7	0,9	-	-
	V.	%-P.		-1,0	G		+10,2	-7,2	-0,5	-1,2	-0,8	-0,3	+0,1	+0,1
	1974	ZAHL			E	57340	28740	21491	5711	452	568	378	-	-
	1974	%			E	100	50,1	37,5	10,0	0,8	1,0	0,6	-	-
	1974	ZAHL			Z	56209	27833	22342	4601	444	513	263	69	144
	1974	%			Z	100	49,5	39,7	8,2	0,8	0,9	0,5	0,1	0,3
105 MUENCHEN- GIESING	1974	ZAHL	64546	49112	G	96545	44839	40410	8389	821	1225	670	61	130
	1970	ZAHL	69264	52873	G	103172	37305	51984	8193	2316	2099	991	-	-
	V.	ZAHL	-4318	-3761	G	-6627	+7524	-11574	+196	-1495	-874	-321	+61	+130
	1974	%		75,6	G	100	46,4	41,9	8,7	0,8	1,3	0,7	0,1	0,1
	1970	%		76,3	G	100	36,2	50,4	7,9	2,2	2,0	1,0	-	-
	V.	%-P.		-0,7	G		+10,2	-8,5	+0,8	-1,4	-0,7	-0,3	+0,1	+0,1
	1974	ZAHL			E	48755	22573	20060	4549	442	712	419	-	-
	1974	%			E	100	46,3	41,1	9,3	0,9	1,5	0,9	-	-
	1974	ZAHL			Z	47790	22266	20350	3840	379	513	251	61	130
	1974	%			Z	100	46,6	42,6	8,0	0,8	1,1	0,5	0,1	0,3
106 MUENCHEN- LAIM	1974	ZAHL	78273	58907	G	115641	55143	47912	9436	984	1242	723	60	161
	1970	ZAHL	79575	60956	G	118864	45382	58035	9279	2630	2077	1141	-	-
	V.	ZAHL	-1302	-2089	G	-3223	+9761	-10123	+157	-1646	-835	-418	+60	+161
	1974	%		75,3	G	100	47,7	41,4	8,2	0,8	1,1	0,6	0,1	0,1
	1970	%		76,7	G	100	38,2	48,8	7,8	2,2	1,7	1,0	-	-
	V.	%-P.		-1,4	G		+9,5	-7,4	+0,4	-1,4	-0,6	-0,4	+0,1	+0,1
	1974	ZAHL			E	58449	27968	23878	4986	521	667	429	-	-
	1974	%			E	100	47,9	40,9	8,5	0,9	1,1	0,7	-	-
	1974	ZAHL			Z	57212	27175	24034	4450	463	575	294	60	161
	1974	%			Z	100	47,5	42,0	7,8	0,8	1,0	0,5	0,1	0,3

1) G = GESAMTSTIMMEN (= ERST- UND ZWEITSTIMMEN); E = ERSTSTIMMEN; Z = ZWEITSTIMMEN.

TABELLE 3. STIMMKREISERGEBNISSE

STIMMKREIS	JAHR	EIN- HEIT	STIMM- BEFEC- TIGTE	WAELER- WAHLBE- TEILIG.	ART DER STIM- ME 1)	GÜLTIGE STIMMEN								
						ZU- SAMMEN	C S U	S P D	F. D. P.	N P D	B P	D K P	B S P	K P D
107 MUENCHEN- FUERSTENRIED	1974 ZAHL		82847	64763	G	127428	62448	47176	14860	850	1088	730	170	96
	1970 ZAHL		82731	65678	G	128345	49433	58889	14373	2545	1967	849	-	-
	V. ZAHL		+116	-915	G	-917	+13015	-11713	+487	-1685	-875	-119	+170	+96
	1974 %			78,2	G	100	49,0	37,0	11,7	0,7	0,8	0,6	0,1	0,1
	1970 %			79,4	G	100	38,5	45,9	11,2	2,0	1,5	0,7	-	-
	V. % - P.			-1,2	G		+10,5	-8,9	+0,5	-1,3	-0,7	-0,1	+0,1	+0,1
	1974 ZAHL				E	64316	31550	23087	8121	441	605	407	105	-
	1974 %				E	100	49,1	35,9	12,6	0,7	0,9	0,6	0,2	-
	1974 ZAHL				Z	63112	30898	24089	6739	419	483	323	65	96
	1974 %				Z	100	48,9	38,2	10,7	0,7	0,8	0,5	0,1	0,1
108 MUENCHEN- MILBERTSHOFEN	1974 ZAHL		78100	56828	G	111679	51298	46820	10433	950	1097	815	120	136
	1970 ZAHL		82762	62363	G	121864	44543	59853	11242	3001	1951	983	-	-
	V. ZAHL		-4662	-5535	G	-10185	+6755	-13023	-809	-2051	-854	-168	+120	+136
	1974 %			72,8	G	100	45,9	41,9	9,4	0,9	1,0	0,7	0,1	0,1
	1970 %			75,4	G	100	36,6	49,1	9,2	2,5	1,6	0,8	-	-
	V. % - P.			-2,6	G		+9,2	-7,2	+0,2	-1,6	-0,6	-0,1	+0,1	+0,1
	1974 ZAHL				E	56382	25891	23422	5452	492	602	446	77	-
	1974 %				E	100	45,9	41,5	9,7	0,9	1,1	0,8	0,1	-
	1974 ZAHL				Z	55297	25407	23408	4981	458	495	369	43	136
	1974 %				Z	100	46,0	42,3	9,0	0,8	0,9	0,7	0,1	0,2
109 MUENCHEN- MOOSACH	1974 ZAHL		79843	59075	G	116064	53833	50519	8472	1197	1056	772	135	80
	1970 ZAHL		77933	58347	G	113327	41771	58201	7379	3118	1737	1019	-	-
	V. ZAHL		+1910	+728	G	+2737	+12062	-7682	+1093	-1921	-681	-247	+135	+80
	1974 %			74,0	G	100	46,4	43,5	7,3	1,0	0,9	0,7	0,1	0,1
	1970 %			74,9	G	100	36,9	51,4	6,5	2,7	1,5	0,9	-	-
	V. % - P.			-0,9	G		+9,5	-7,9	+0,8	-1,7	-0,6	-0,2	+0,1	+0,1
	1974 ZAHL				E	58658	27246	25093	4590	641	581	431	76	-
	1974 %				E	100	46,5	42,8	7,8	1,1	1,0	0,7	0,1	-
	1974 ZAHL				Z	57406	26587	25426	3882	556	475	341	59	80
	1974 %				Z	100	46,3	44,3	6,8	1,0	0,8	0,6	0,1	0,1
110 MUENCHEN- RAMERSDORF	1974 ZAHL		95852	71762	G	141058	67627	58616	11062	1203	1354	882	217	97
	1970 ZAHL		91818	69245	G	135316	51218	67897	9459	3138	2145	1090	-	-
	V. ZAHL		+4034	+2517	G	+5742	+16409	-9281	+1603	-1935	-795	-208	+217	+97
	1974 %			74,9	G	100	47,9	41,6	7,8	0,8	1,0	0,6	0,2	0,1
	1970 %			75,4	G	100	37,8	50,2	7,0	2,3	1,6	0,8	-	-
	V. % - P.			-0,5	G		+10,1	-8,6	+0,8	-1,5	-0,6	-0,2	+0,2	+0,1
	1974 ZAHL				E	71336	34207	29307	5886	626	697	506	107	-
	1974 %				E	100	48,0	41,1	8,2	0,9	1,0	0,7	0,1	-
	1974 ZAHL				Z	69722	33420	29305	5176	577	657	376	110	97
	1974 %				Z	100	47,9	42,0	7,4	0,8	1,0	0,6	0,2	0,1
111 MUENCHEN- PASING	1974 ZAHL		74239	58652	G	115251	61372	40764	10555	868	887	596	146	63
	1970 ZAHL		72416	56848	G	111057	46674	49036	10176	2495	1822	536	-	-
	V. ZAHL		+1823	+1804	G	+4194	+14698	-8272	+379	-1627	-935	+60	+146	+63
	1974 %			79,0	G	100	53,2	35,4	9,2	0,7	0,8	0,5	0,1	0,1
	1970 %			78,5	G	100	42,0	44,2	9,2	2,2	1,6	0,5	-	-
	V. % - P.			+0,5	G		+11,2	-8,8	0,0	-1,5	-0,8	0,0	+0,1	+0,1
	1974 ZAHL				E	58285	31236	20166	5532	478	466	328	79	-
	1974 %				E	100	53,6	34,6	9,5	0,8	0,8	0,6	0,1	-
	1974 ZAHL				Z	56966	30136	20598	5023	390	421	268	67	63
	1974 %				Z	100	52,9	36,2	8,8	0,7	0,7	0,5	0,1	0,1
112 ALTZETTING	1974 ZAHL		65450	53510	G	104300	74132	25830	2472	686	618	281	248	33
	1970 ZAHL		62219	51246	G	98854	66882	26041	1560	2423	1438	124	-	-
	V. ZAHL		+3231	+2264	G	+5446	+7250	-211	+912	-1737	-820	+157	+248	+33
	1974 %			81,8	G	100	71,1	24,8	2,4	0,6	0,6	0,3	0,2	0,0
	1970 %			82,4	G	100	67,7	26,3	1,6	2,4	1,5	0,1	-	-
	V. % - P.			-0,6	G		+3,4	-1,5	+0,8	-1,8	-0,9	+0,2	+0,2	0,0
	1974 ZAHL				E	53020	37761	12926	1325	369	335	170	130	-
	1974 %				E	100	71,2	24,4	2,5	0,7	0,6	0,3	0,3	-
	1974 ZAHL				Z	51280	36371	12904	1147	317	275	111	118	33
	1974 %				Z	100	70,9	25,2	2,2	0,6	0,6	0,2	0,2	0,1

1) G= GESAMTSTIMMEN (= ERST- UND ZWEITSTIMMEN); E= ERSTSTIMMEN; Z= ZWEITSTIMMEN.

TABELLE 3. STIMMKREISERGEBNISSE

STIMMKREIS	JAHR	EIN- HEIT	STIMM- GEGEN- STÄNDE	WÄHLER- WÄHLBE- TEILIG. (ME 1)	ART DER STIMME	GÜLTIGE STIMMEN									
						ZU- SAMMEN	C S U	S P C	F. D. P.	N P C	B P	D K P	B S P	K P C	
113 RECHTES- GADENER LAND	1974	ZAHL	67951	54626	G	106346	72349	26145	3656	1112	2648	272	79	65	
	1970	ZAHL	65415	53360	G	102899	66164	28383	3577	3192	1346	131	-	-	
	V.	ZAHL	+1532	+1266	G	+3447	+6185	-2218	+79	-2080	+1302	+141	+79	+65	
	1974	%		80,4	G	100	68,0	24,6	3,4	1,0	2,5	0,3	0,1	0,1	
	1970	%		80,3	G	100	64,3	27,6	3,5	3,1	1,3	0,1	-	-	
	V.	%-P.		+0,1	G		+3,7	-3,0	-0,1	-2,1	+1,2	+0,2	+0,1	+0,1	
	1974	ZAHL			E	54141	36445	13047	1932	578	1967	172	-	-	
	1974	%			E	100	67,3	24,1	3,6	1,1	3,6	0,3	-	-	
	1974	ZAHL			Z	52205	35904	13118	1724	534	681	100	79	65	
	1974	%			Z	100	68,8	25,1	3,3	1,0	1,3	0,2	0,2	0,1	
114 NACHAU	1974	ZAHL	63531	51840	G	101403	66513	28206	4366	891	865	352	150	40	
	1970	ZAHL	60913	48816	G	94392	55568	30905	3198	2353	2171	120	-	-	
	V.	ZAHL	+3618	+3024	G	+7011	+10945	-2699	+1168	-1462	-1286	+232	+150	+40	
	1974	%		81,1	G	100	65,6	27,8	4,3	0,9	0,6	0,3	0,2	0,0	
	1970	%		80,1	G	100	58,9	32,7	3,4	2,5	2,3	0,1	-	-	
	V.	%-P.		+1,0	G		+6,7	-4,9	+0,9	-1,6	-1,4	+0,2	+0,2	0,0	
	1974	ZAHL			E	51452	33826	13936	2453	464	472	204	97	-	
	1974	%			E	100	65,7	27,1	4,8	0,9	0,9	0,4	0,2	-	
	1974	ZAHL			Z	49951	32667	14270	1913	427	413	148	53	40	
	1974	%			Z	100	65,4	28,6	3,8	0,9	0,8	0,3	0,1	0,1	
115 RECHENBERG	1974	ZAHL	93417	75778	G	148379	86535	47220	11128	1300	1437	487	209	58	
	1970	ZAHL	79588	63788	G	123468	63198	45358	8079	3085	3210	166	-	-	
	V.	ZAHL	+13829	+11990	G	+24911	+23341	+1862	+3649	-1785	-1773	+321	+209	+58	
	1974	%		81,1	G	100	58,3	31,8	7,5	0,9	1,0	0,3	0,2	0,0	
	1970	%		80,1	G	100	51,2	36,7	6,6	2,5	2,6	0,1	-	-	
	V.	%-P.		+1,0	G		+7,1	-4,9	+0,9	-1,6	-1,6	+0,2	+0,2	0,0	
	1974	ZAHL			E	75152	43472	24053	5677	715	796	281	118	-	
	1974	%			E	100	57,8	32,1	7,5	0,9	1,1	0,4	0,2	-	
	1974	ZAHL			Z	73227	43067	23127	5451	585	641	206	91	58	
	1974	%			Z	100	58,8	31,6	7,4	0,8	0,9	0,3	0,1	0,1	
116 RECHENBERG	1974	ZAHL	59581	50186	G	97675	70353	23156	2127	706	517	666	112	38	
	1970	ZAHL	56379	47912	G	93321	66658	21380	2387	1718	635	434	-	-	
	V.	ZAHL	+3202	+2274	G	+4354	+3695	+1776	-260	-1012	-116	+232	+112	+38	
	1974	%		84,2	G	100	72,0	23,7	2,2	0,7	0,6	0,7	0,1	0,1	
	1970	%		85,0	G	100	71,4	22,9	2,6	1,8	0,7	0,5	-	-	
	V.	%-P.		-0,8	G		+0,6	+0,8	-0,4	-1,1	-0,2	+0,2	+0,1	+0,1	
	1974	ZAHL			E	49580	35644	11417	1279	407	305	458	70	-	
	1974	%			E	100	71,9	23,0	2,6	0,8	0,6	0,9	0,2	-	
	1974	ZAHL			Z	48095	34705	11735	848	259	212	208	42	38	
	1974	%			Z	100	72,2	24,4	1,8	0,6	0,4	0,4	0,1	0,1	
117 ERDING	1974	ZAHL	57847	45703	G	68800	64526	19364	2605	498	1460	63	218	66	
	1970	ZAHL	54573	42737	G	32482	54173	19383	1995	1246	5297	69	-	-	
	V.	ZAHL	+3274	+2966	G	+6318	+10353	-19	+610	-748	-3837	-6	+218	+66	
	1974	%		79,0	G	100	72,7	21,8	2,9	0,6	1,6	0,1	0,2	0,1	
	1970	%		78,3	G	100	65,7	23,5	2,4	1,5	6,4	0,1	-	-	
	V.	%-P.		+0,7	G		+7,0	-1,7	+0,5	-0,9	-4,8	0,0	+0,2	+0,1	
	1974	ZAHL			E	45299	33596	9136	1432	288	728	-	119	-	
	1974	%			E	100	74,2	20,2	3,1	0,6	1,6	-	0,3	-	
	1974	ZAHL			Z	43501	30930	10228	1173	210	732	63	99	66	
	1974	%			Z	100	71,1	23,5	2,7	0,5	1,7	0,1	0,2	0,2	
118 FREISING	1974	ZAHL	69724	55510	G	108007	72753	27516	4809	701	1612	257	329	28	
	1970	ZAHL	65657	50269	G	96986	60528	28127	3440	1811	2881	100	-	-	
	V.	ZAHL	+4067	+5241	G	+11021	+12225	-609	+1369	-1110	-1265	+157	+329	+28	
	1974	%		79,6	G	100	67,4	25,5	4,5	0,6	1,5	0,2	0,3	0,0	
	1970	%		76,6	G	100	62,4	29,0	3,5	1,9	3,0	0,1	-	-	
	V.	%-P.		+3,0	G		+5,0	-3,5	+1,0	-1,3	-1,5	+0,1	+0,3	0,0	
	1974	ZAHL			E	55034	37277	13742	2571	364	781	135	164	-	
	1974	%			E	100	67,7	25,0	4,7	0,7	1,4	0,2	0,3	-	
	1974	ZAHL			Z	52973	35476	13776	2238	337	831	122	165	28	
	1974	%			Z	100	67,0	26,0	4,2	0,6	1,6	0,2	0,3	0,1	

1) G = GESAMTSTIMMEN (= ERST- UND ZWEITSTIMMEN); E = ERSTSTIMMEN; Z = ZWEITSTIMMEN.

TABELLE 3. STIMMKREISERGEBNISSE

STIMMKREIS	JAHR	EIN- HEIT	STIMM- BERECH- TIGTE	WAELER- WAHLBE- TEILIG.	ART DER STIMME 1)	G E L T I G E S T I M M E N									
						ZU- SAMMEN	C S U	S P C	F.D.P.	N P C	B P	D K P	B S P	K P C	
119 FUERSTEN- FELDBRUCK	1974 ZAHL		100485	79006	G	155326	87446	52031	12646	1133	1266	548	194	62	
	1970 ZAHL		62627	65752	G	127133	63547	49450	8491	2816	1577	514	-	-	
	V. ZAHL		+17862	+13344	G	+28193	+23899	+2541	+4155	-1683	-711	+34	+194	+62	
	1974 %			78,7	G	100	56,3	33,5	8,2	0,7	0,8	0,4	0,1	0,0	
	1970 %			79,6	G	100	50,0	38,5	6,7	2,2	1,6	0,4	-	-	
	V. %-P.			-0,9	G		+6,3	-5,4	+1,5	-1,5	-0,8	0,0	+0,1	0,0	
	1974 ZAHL				E	78626	44222	26059	6620	592	703	319	111	-	
	1974 %				E	100	56,3	33,1	8,4	0,8	0,9	0,4	0,1	-	
	1974 ZAHL				Z	76700	43224	25972	6026	541	563	229	83	62	
	1974 %				Z	100	56,3	33,9	7,9	0,7	0,7	0,3	0,1	0,1	
120 GARMISCH- PARTENKIRCHEN	1974 ZAHL		84576	68711	G	133569	97894	27184	5793	820	1366	276	185	51	
	1970 ZAHL		81491	66028	G	127615	84346	32284	5403	2299	2717	177	-	-	
	V. ZAHL		+3085	+2683	G	+5954	+13548	-5100	+390	-1479	-1351	+99	+185	+51	
	1974 %			81,2	G	100	73,3	20,4	4,3	0,6	1,0	0,2	0,2	0,0	
	1970 %			81,0	G	100	66,1	25,3	4,2	1,8	2,1	0,2	-	-	
	V. %-P.			+0,2	G		+7,2	-4,9	+0,1	-1,2	-1,1	0,0	+0,2	0,0	
	1974 ZAHL				E	68195	50737	13132	2990	425	661	161	89	-	
	1974 %				E	100	74,4	19,3	4,4	0,6	1,0	0,2	0,1	-	
	1974 ZAHL				Z	65374	47157	14052	2803	395	705	115	96	51	
	1974 %				Z	100	72,1	21,5	4,3	0,6	1,1	0,2	0,1	0,1	
121 INGELSTADT	1974 ZAHL		61581	45267	G	88158	52776	30927	2681	868	363	410	112	61	
	1970 ZAHL		59783	45832	G	88684	48065	34462	2880	1949	580	530	-	-	
	V. ZAHL		+2198	-565	G	-486	+4711	-3535	-199	-1081	-217	-120	+112	+61	
	1974 %			73,0	G	100	59,8	35,1	3,0	1,0	0,4	0,5	0,1	0,1	
	1970 %			76,7	G	100	54,2	38,9	3,2	2,2	0,7	0,6	-	-	
	V. %-P.			-3,7	G		+5,6	-3,8	-0,2	-1,2	-0,3	-0,1	+0,1	+0,1	
	1974 ZAHL				E	44916	27241	15464	1323	433	180	217	58	-	
	1974 %				E	100	60,7	34,4	2,9	1,0	0,4	0,5	0,1	-	
	1974 ZAHL				Z	43282	25535	15463	1358	435	183	193	54	61	
	1974 %				Z	100	59,0	35,7	3,1	1,0	0,4	0,5	0,1	0,2	
122 MIESBACH	1974 ZAHL		89453	72744	G	141519	87709	40691	8552	1319	2466	506	227	45	
	1970 ZAHL		84238	67465	G	129984	72678	42410	7071	3594	3676	245	-	-	
	V. ZAHL		+5115	+5279	G	+11535	+15031	-1719	+1481	-2275	-1212	+261	+227	+45	
	1974 %			81,3	G	100	62,0	28,8	6,0	0,9	1,7	0,4	0,2	0,0	
	1970 %			80,0	G	100	55,9	32,6	5,5	2,8	2,8	0,2	-	-	
	V. %-P.			+1,3	G		+6,1	-3,8	+0,5	-1,9	-1,1	+0,2	+0,2	0,0	
	1974 ZAHL				E	72114	44545	20170	4877	728	1365	293	136	-	
	1974 %				E	100	61,8	28,0	6,7	1,0	1,6	0,4	0,2	-	
	1974 ZAHL				Z	69405	43164	20521	3675	591	1101	213	91	49	
	1974 %				Z	100	62,2	29,6	5,3	0,8	1,6	0,3	0,1	0,1	
123 MUEHLDOERF	1974 ZAHL		62131	49951	G	97445	68959	22219	2682	845	1291	268	1150	31	
	1970 ZAHL		59503	48485	G	93658	63030	22455	1986	2705	2585	87	-	-	
	V. ZAHL		+2228	+1466	G	+3787	+5929	-236	+696	-1860	-1294	+181	+1150	+31	
	1974 %			80,4	G	100	70,8	22,8	2,7	0,9	1,3	0,3	1,2	0,0	
	1970 %			80,9	G	100	67,3	24,0	2,1	2,9	2,7	0,1	-	-	
	V. %-P.			-0,5	G		+3,5	-1,2	+0,6	-2,0	-1,4	+0,2	+1,2	0,0	
	1974 ZAHL				E	49440	34659	11205	1537	440	700	153	746	-	
	1974 %				E	100	70,1	22,7	3,1	0,9	1,4	0,3	1,5	-	
	1974 ZAHL				Z	48005	34300	11014	1145	405	591	115	404	31	
	1974 %				Z	100	71,5	22,9	2,4	0,9	1,2	0,2	0,8	0,1	
124 MUENCHEN-LAND	1974 ZAHL		102596	84191	G	165840	92019	52795	17291	1270	1542	571	280	72	
	1970 ZAHL		84858	69263	G	134928	62754	52092	14068	3095	2285	227	-	-	
	V. ZAHL		+17738	+14928	G	+30912	+29265	+703	+3223	-1825	-747	+344	+280	+72	
	1974 %			82,1	G	100	55,5	31,8	10,4	0,8	0,9	0,4	0,2	0,0	
	1970 %			81,6	G	100	46,5	38,6	10,4	2,3	1,7	0,2	-	-	
	V. %-P.			+0,5	G		+9,0	-6,8	0,0	-1,5	-0,8	+0,2	+0,2	0,0	
	1974 ZAHL				E	83724	46509	26358	8912	654	817	310	164	-	
	1974 %				E	100	55,5	31,5	10,6	0,8	1,0	0,4	0,2	-	
	1974 ZAHL				Z	82116	45510	26437	8379	616	725	261	116	72	
	1974 %				Z	100	55,4	32,2	10,2	0,8	0,9	0,3	0,1	0,1	

1) G= GESAMTSTIMMEN (= ERST- UND ZWEITSTIMMEN); E= ERSTSTIMMEN; Z= ZWEITSTIMMEN.

TABELLE 3. STIMMKREISERGEBNISSE

STIMMKREIS	JAHR	EIN- HEIT	STIMM- BERECH- TIGKE	WAHLER- ZUSAMMEN- SETZUNG	ART DER STIMM- ZUSAMMEN- SETZUNG	GÜLTIGE STIMMEN									
						ZU- SAMMEN	C S U	S P C	F.D.P.	N P C	B P	U K P	B S P	K P C	
125 NEUBURG	1974	ZAHL	50963	39507	G	76832	56003	17044	2042	555	510	282	340	56	
	1970	ZAHL	50023	38872	G	75551	53422	18041	1672	1342	751	255	-	-	
	V.	ZAHL	+540	+635	G	+1281	+2581	-957	+370	-787	-241	+27	+340	+56	
	1974	%		77,5	G	100	72,9	22,2	2,6	0,7	0,7	0,4	0,4	0,1	
	1970	%		77,7	G	100	70,7	23,5	2,2	1,8	1,0	0,3	-	-	
	V.	%-P.		-0,2	G		+2,2	-1,7	+0,4	-1,1	-0,3	+0,1	+0,4	+0,1	
	1974	ZAHL			E	39104	28579	8301	1230	317	280	184	213	-	
	1974	%			E	100	73,1	21,2	3,2	0,8	0,7	0,5	0,5	-	
	1974	ZAHL			Z	37728	27424	6743	812	238	230	98	127	56	
	1974	%			Z	100	72,7	23,2	2,2	0,6	0,6	0,3	0,3	0,1	
126 PFAFFENHOFEN	1974	ZAHL	55043	43737	G	85102	61959	19236	2001	805	418	199	447	37	
	1970	ZAHL	52637	41869	G	80916	56431	19676	1653	2171	592	155	-	-	
	V.	ZAHL	+2406	+1868	G	+4186	+5528	-440	+348	-1366	-174	+44	+447	+37	
	1974	%		79,5	G	100	72,8	22,6	2,4	1,0	0,5	0,2	0,5	0,0	
	1970	%		79,5	G	100	69,7	24,3	2,1	2,7	0,7	0,2	-	-	
	V.	%-P.		0,0	G		+3,1	-1,7	+0,3	-1,7	-0,2	0,0	+0,5	0,0	
	1974	ZAHL			E	43334	31898	9231	1134	479	211	109	272	-	
	1974	%			E	100	73,6	21,3	2,6	1,1	0,5	0,3	0,6	-	
	1974	ZAHL			Z	41768	30061	10005	867	326	207	50	175	37	
	1974	%			Z	100	72,0	23,9	2,1	0,8	0,5	0,2	0,4	0,1	
127 ROSENHEIM-OST	1974	ZAHL	75217	60053	G	117234	79613	26818	4534	844	2841	412	103	69	
	1970	ZAHL	72258	57917	G	112508	67809	32104	3938	2344	5823	393	-	-	
	V.	ZAHL	+2959	+2136	G	+4726	+11804	-3286	+596	-1500	-2582	+19	+103	+69	
	1974	%		79,8	G	100	67,9	24,6	3,9	0,7	2,4	0,3	0,1	0,1	
	1970	%		80,2	G	100	60,3	28,5	3,5	2,1	5,2	0,3	-	-	
	V.	%-P.		-0,4	G		+7,6	-3,9	+0,4	-1,4	-2,8	0,0	+0,1	+0,1	
	1974	ZAHL			E	59514	40383	14572	2358	445	1512	244	-	-	
	1974	%			E	100	67,9	24,5	4,0	0,7	2,5	0,4	-	-	
	1974	ZAHL			Z	57720	39230	14246	2176	399	1325	168	103	69	
	1974	%			Z	100	67,9	24,7	3,8	0,7	2,3	0,3	0,2	0,1	
128 ROSENHEIM-WEST	1974	ZAHL	75590	59656	G	116400	73348	33325	4686	927	3366	460	240	48	
	1970	ZAHL	70696	56274	G	108795	63001	34416	3688	2536	4572	334	-	-	
	V.	ZAHL	+4892	+3382	G	+7605	+10347	-1091	+998	-1609	-1206	+126	+240	+48	
	1974	%		78,9	G	100	63,0	28,6	4,0	0,8	2,9	0,4	0,2	0,1	
	1970	%		79,6	G	100	57,9	31,7	3,4	2,3	4,2	0,3	-	-	
	V.	%-P.		-0,7	G		+5,1	-3,1	+0,6	-1,5	-1,3	+0,1	+0,2	+0,1	
	1974	ZAHL			E	59056	36958	16704	2539	450	1950	280	135	-	
	1974	%			E	100	62,6	28,3	4,3	0,8	3,3	0,5	0,2	-	
	1974	ZAHL			Z	57344	36390	16621	2147	437	1416	180	105	48	
	1974	%			Z	100	63,4	29,0	3,7	0,8	2,5	0,3	0,2	0,1	
129 STARNBERG	1974	ZAHL	96350	77537	G	152002	95399	40068	13149	1279	1225	439	264	79	
	1970	ZAHL	88581	71762	G	139156	76497	45755	10636	3287	2209	192	-	-	
	V.	ZAHL	+7769	+5775	G	+12846	+18902	-5687	+2513	-2008	-884	+247	+264	+79	
	1974	%		80,5	G	100	62,8	26,4	8,6	0,8	0,9	0,3	0,2	0,0	
	1970	%		81,0	G	100	55,0	32,9	7,6	2,4	1,6	0,1	-	-	
	V.	%-P.		-0,5	G		+7,8	-6,5	+1,0	-1,6	-0,7	+0,2	+0,2	0,0	
	1974	ZAHL			E	76997	48475	19736	6997	683	687	257	162	-	
	1974	%			E	100	63,0	25,6	9,1	0,9	0,9	0,3	0,2	-	
	1974	ZAHL			Z	75005	46924	20332	6152	556	636	182	102	79	
	1974	%			Z	100	62,6	27,1	8,2	0,8	0,9	0,2	0,1	0,1	
130 TALAUSTEIN	1974	ZAHL	92018	73805	G	143772	96121	37613	5429	1650	2034	407	434	84	
	1970	ZAHL	88741	71359	G	137456	82274	43207	4315	3574	3698	171	-	-	
	V.	ZAHL	+3277	+2446	G	+6316	+13847	-5594	+1114	-1924	-1664	+236	+434	+84	
	1974	%		80,2	G	100	66,8	26,2	3,8	1,1	1,4	0,3	0,3	0,1	
	1970	%		80,4	G	100	59,9	31,4	3,1	2,6	2,7	0,1	-	-	
	V.	%-P.		-0,2	G		+6,9	-5,2	+0,7	-1,5	-1,3	+0,2	+0,3	+0,1	
	1974	ZAHL			E	73079	48058	19483	3019	514	1128	228	249	-	
	1974	%			E	100	65,8	26,7	4,1	1,3	1,5	0,3	0,3	-	
	1974	ZAHL			Z	70693	48063	18130	2410	736	906	179	185	84	
	1974	%			Z	100	68,0	25,6	3,4	1,0	1,3	0,3	0,3	0,1	

11 G = GESAMTSTIMMEN (= ERST- UND ZWEITSTIMMEN); E = ERSTSTIMMEN; Z = ZWEITSTIMMEN.

TABELLE 3. STIMMKREISERGEBNISSE

STIMMKREIS	JAHR	EIN- HEIT	STIMM- BERECH- TIGTE	WAELER- TEILIG.	ART DER STIMME	G U E L T I G E S T I M M E N									
						ZU- SAMMEN	C S U	S P C	F.D.P.	N P C	B P	D K P	B S P	K P C	
131 WEILHEIM	1974	ZAHL	93474	73904	G	143441	89448	44434	5327	1465	1795	582	345	41	
	1970	ZAHL	89668	72159	G	138829	81933	46850	3642	3222	2426	533	-	-	
	V.	ZAHL	+3806	+1745	G	+4612	+7515	-2456	+1685	-1757	-627	+49	+345	+41	
	1974	%		79,1	G	100	62,4	31,0	3,7	1,0	1,2	0,4	0,2	0,0	
	1970	%		80,5	G	100	59,0	33,8	2,6	2,3	1,8	0,4	-	-	
	V.	%-P.		-1,4	G		+3,4	-2,8	+1,1	-1,3	-0,5	0,0	+0,2	0,0	
	1974	ZAHL			E	72958	44767	22857	2905	816	1051	329	233	-	
	1974	%			E	100	61,4	31,3	4,0	1,1	1,4	0,5	0,3	-	
	1974	ZAHL			Z	70483	44681	21577	2422	649	748	253	112	41	
	1974	%			Z	100	63,4	30,6	3,4	0,9	1,1	0,4	0,2	0,0	
101-131 OBERBAYERN	1974	ZAHL	2325259	1823508	G	3567101	2124836	1123769	222367	25555	41681	15336	7108	2429	
	1970	ZAHL	2257775	1777842	G	3449261	1796398	1273526	203058	79437	72703	15364	-	-	
	V.	ZAHL	+67484	+45666	G	+117840	+328438	-145747	+19309	-45882	-31022	-28	+7108	+2429	
	1974	%		78,4	G	100	59,6	31,5	6,2	0,8	1,2	0,4	0,2	0,1	
	1970	%		78,7	G	100	52,1	36,9	5,9	2,3	2,1	0,4	-	-	
	V.	%-P.		-0,3	G		+7,5	-5,4	+0,3	-1,5	-0,5	0,0	+0,2	+0,1	
	1974	ZAHL			E	1808702	1078202	559702	118957	15786	23129	8773	3985	168	
	1974	%			E	100	59,6	30,9	6,6	0,9	1,3	0,5	0,2	0,0	
	1974	ZAHL			Z	1758399	1046634	564067	103410	13769	18552	6563	3123	2261	
	1974	%			Z	100	59,5	32,1	5,9	0,8	1,0	0,4	0,2	0,1	

1) G= GESAMTSTIMMEN (= ERST- UND ZWEITSTIMMEN); E= ERSTSTIMMEN; Z= ZWEITSTIMMEN.

TABELLE 3. STIMMKREISERGEBNISSE

STIMMKREIS	JAHR	EIN- HEIT	STIMM- BERECH- TIGTE	WAEHLER WAHLBE- TEILIG, ME	AKT DER STIMM- L	ZU- SAMMEN	GUELTIGE STIMMEN							
							C S U	S P C	F. D. P.	N P C	B P	D K P	B S P	K P C
201 DEGENDOFF	1974 ZAHL		68513	51050	G	95881	74357	21360	1639	1084	834	311	296	-
	1970 ZAHL		65751	49501	G	96872	68510	22179	1178	1930	2784	131	-	-
	V. ZAHL		+2722	+1549	G	+3009	+5847	-819	+461	-846	-1950	+190	+296	-
	1974 %			74,5	G	100	74,5	21,4	1,6	1,1	0,6	0,3	0,3	-
	1970 %			75,2	G	100	70,7	22,9	1,2	2,0	2,9	0,1	-	-
	V. %-P.			-0,7	G		+3,8	-1,5	+0,4	-0,9	-2,1	+0,2	+0,3	-
	1974 ZAHL				E	50157	36458	11306	907	625	500	165	196	-
	1974 %				E	100	72,7	22,5	1,8	1,3	1,0	0,3	0,4	-
	1974 ZAHL				Z	49724	37899	10054	732	459	334	146	100	-
	1974 %				Z	100	76,2	20,2	1,5	0,9	0,7	0,3	0,2	-
202 DINGCLFING	1974 ZAHL		76815	60441	G	118655	85431	27766	2491	925	1380	297	345	-
	1970 ZAHL		75657	60315	G	118086	79957	27957	1653	2906	5064	145	-	-
	V. ZAHL		+1158	+126	G	+569	+5434	-161	+838	-1981	-3684	+192	+345	-
	1974 %			76,7	G	100	72,0	23,4	2,1	0,8	1,2	0,2	0,3	-
	1970 %			79,7	G	100	67,7	23,7	1,4	2,5	4,2	0,1	-	-
	V. %-P.			-1,0	G		+4,3	-0,3	+0,7	-1,7	-3,1	+0,1	+0,3	-
	1974 ZAHL				E	59717	42771	14274	1217	455	655	137	204	-
	1974 %				E	100	71,6	23,9	2,0	0,8	1,1	0,2	0,4	-
	1974 ZAHL				Z	58938	42660	13512	1274	470	721	160	141	-
	1974 %				Z	100	72,4	22,9	2,2	0,8	1,2	0,3	0,2	-
203 FREYUNG	1974 ZAHL		50745	34339	G	67159	49635	15011	708	512	1052	174	67	-
	1970 ZAHL		48793	34772	G	67808	49136	15524	629	1103	1295	64	-	-
	V. ZAHL		+1952	-433	G	-649	+496	-513	+79	-591	-247	+110	+67	-
	1974 %			67,7	G	100	73,9	22,3	1,0	0,8	1,6	0,3	0,1	-
	1970 %			71,3	G	100	72,5	22,9	0,9	1,6	1,9	0,1	-	-
	V. %-P.			-3,6	G		+1,4	-0,6	+0,1	-0,8	-0,3	+0,2	+0,1	-
	1974 ZAHL				E	33904	24946	7572	343	260	656	83	44	-
	1974 %				E	100	73,6	22,3	1,0	0,8	1,9	0,3	0,1	-
	1974 ZAHL				Z	33255	24689	7439	365	252	356	91	23	-
	1974 %				Z	100	74,2	22,4	1,1	0,7	1,2	0,3	0,1	-
204 KELLHEIM	1974 ZAHL		60788	48197	G	94299	64733	24623	2454	1485	481	409	114	-
	1970 ZAHL		59312	47752	G	93204	61580	24616	1794	3011	1920	175	-	-
	V. ZAHL		+1476	+445	G	+1095	+3153	+7	+660	-1526	-1435	+234	+114	-
	1974 %			79,3	G	100	68,7	26,1	2,6	1,6	0,5	0,4	0,1	-
	1970 %			80,5	G	100	66,1	26,4	1,9	3,2	2,1	0,2	-	-
	V. %-P.			-1,2	G		+2,6	-0,3	+0,7	-1,6	-1,6	+0,2	+0,1	-
	1974 ZAHL				E	47657	32522	12671	1170	797	242	191	63	-
	1974 %				E	100	68,2	26,6	2,5	1,7	0,5	0,4	0,1	-
	1974 ZAHL				Z	46642	32211	11952	1284	688	238	218	51	-
	1974 %				Z	100	69,1	25,6	2,7	1,5	0,5	0,5	0,1	-
205 LANESFUT	1974 ZAHL		86411	69396	G	135438	93422	34258	4411	1434	921	759	233	-
	1970 ZAHL		85611	66717	G	130647	82013	37626	3155	3064	3813	599	-	-
	V. ZAHL		+2800	+2679	G	+4791	+11409	-3368	+1256	-1630	-2852	+160	+233	-
	1974 %			78,5	G	100	69,0	25,3	3,2	1,0	0,7	0,6	0,2	-
	1970 %			77,9	G	100	62,8	28,8	2,4	2,3	2,9	0,5	-	-
	V. %-P.			+0,6	G		+6,2	-3,5	+0,8	-1,3	-2,2	+0,1	+0,2	-
	1974 ZAHL				E	68537	47396	17492	1978	649	482	398	142	-
	1974 %				E	100	69,2	25,5	2,9	0,9	0,7	0,6	0,2	-
	1974 ZAHL				Z	66901	46026	16766	2433	785	439	361	91	-
	1974 %				Z	100	68,8	25,1	3,6	1,2	0,7	0,5	0,1	-
206 PASSAU-GST	1974 ZAHL		76563	56662	G	111375	78840	28255	2127	1130	670	229	124	-
	1970 ZAHL		74680	53148	G	114271	75798	32941	1211	2572	1445	175	-	-
	V. ZAHL		+2283	-1486	G	-2896	+3042	-4686	+916	-1442	-775	+54	+124	-
	1974 %			73,6	G	100	70,8	25,4	1,9	1,0	0,6	0,2	0,1	-
	1970 %			77,9	G	100	66,3	28,8	1,1	2,2	1,2	0,2	-	-
	V. %-P.			-4,3	G		+4,5	-3,4	+0,8	-1,2	-0,7	0,0	+0,1	-
	1974 ZAHL				E	56114	39091	14638	1212	611	370	117	75	-
	1974 %				E	100	69,7	26,1	2,2	1,1	0,6	0,2	0,1	-
	1974 ZAHL				Z	55261	39749	13617	915	515	300	112	49	-
	1974 %				Z	100	71,9	24,6	1,7	0,9	0,6	0,2	0,1	-

1) G= GESAMTSTIMMEN (= ERST- UND ZWEITSTIMMEN); E= ERSTSTIMMEN; Z= ZWEITSTIMMEN.

TABELLE 3. STIMMKREISERGEBNISSE

STIMMKREIS	JAHR	EIN- HEIT	STIMM- BEZUGS- TITEL	WAHLER- TEILIG.	ART. DER STIMME	G U E L T I G E S T I M M E N									
						ZU- SAMMEN	C S U	S P C	F.D.P.	N P D	B P	D K P	B S P	K P D	
207 PASSAU-WEST	1974 ZAHL		63772	48747	G	95244	69236	21926	2172	902	745	79	180	-	
	1970 ZAHL		61930	48482	G	94631	63447	24558	992	2155	3267	79	-	-	
	V. ZAHL		+1842	+265	G	+613	+5789	-2632	+1180	-1257	-2518	0	+180	-	
	1974 %			76,4	G	100	72,7	23,0	2,3	0,9	0,8	0,1	0,2	-	
	1970 %			78,3	G	100	67,0	26,0	1,0	2,3	3,5	0,1	-	-	
	V. %-P.			-1,9	G		+5,7	-3,0	+1,3	-1,4	-2,7	0,0	+0,2	-	
	1974 ZAHL				E	47986	34747	11053	1167	509	397	-	113	-	
	1974 %				E	100	72,4	23,0	2,4	1,1	0,8	-	0,3	-	
	1974 ZAHL				Z	47258	34485	10873	1005	393	352	79	67	-	
	1974 %				Z	100	73,0	23,0	2,1	0,8	0,8	0,2	0,1	-	
208 REGEN	1974 ZAHL		55514	38160	G	74455	50000	20975	1049	412	1634	250	131	-	
	1970 ZAHL		54315	37353	G	72732	47318	20257	694	1200	3002	140	-	-	
	V. ZAHL		+1199	+807	G	+1723	+2682	+682	+355	-788	-1368	+110	+131	-	
	1974 %			68,7	G	100	67,2	28,2	1,4	0,5	2,2	0,3	0,2	-	
	1970 %			68,8	G	100	65,1	27,5	1,0	1,6	4,1	0,2	-	-	
	V. %-P.			-0,1	G		+2,1	+0,3	+0,4	-1,1	-1,5	+0,1	+0,2	-	
	1974 ZAHL				E	37748	25020	11063	519	177	775	124	70	-	
	1974 %				E	100	66,3	29,3	1,4	0,5	2,0	0,3	0,2	-	
	1974 ZAHL				Z	36707	24980	9516	530	235	855	126	61	-	
	1974 %				Z	100	68,1	27,0	1,5	0,6	2,3	0,3	0,2	-	
209 ROTTAL-INN	1974 ZAHL		74248	57457	G	112766	86266	20505	2594	1457	1435	283	182	-	
	1970 ZAHL		73680	58481	G	114611	83269	20043	1422	2999	6648	120	-	-	
	V. ZAHL		+568	-984	G	-1845	+2957	+462	+1172	-1502	-5205	+163	+182	-	
	1974 %			77,4	G	100	76,5	18,2	2,3	1,3	1,3	0,2	0,2	-	
	1970 %			79,4	G	100	72,7	17,5	1,2	2,6	5,8	0,1	-	-	
	V. %-P.			-2,0	G		+3,8	+0,7	+1,1	-1,3	-4,5	+0,1	+0,2	-	
	1974 ZAHL				E	56777	43135	10432	1361	842	763	144	100	-	
	1974 %				E	100	76,0	18,4	2,4	1,5	1,3	0,2	0,2	-	
	1974 ZAHL				Z	55989	43131	10073	1233	655	676	139	82	-	
	1974 %				Z	100	77,0	18,0	2,2	1,2	1,2	0,3	0,1	-	
210 STRAUBING	1974 ZAHL		85955	64358	G	125586	93370	24706	3072	1166	1136	593	1943	-	
	1970 ZAHL		84827	64942	G	126980	88908	27205	2135	3765	3352	419	-	-	
	V. ZAHL		+1128	-584	G	-594	+4462	-2495	+937	-2595	-2216	+174	+1943	-	
	1974 %			74,9	G	100	74,1	19,6	2,4	0,9	0,5	0,5	1,6	-	
	1970 %			76,6	G	100	70,0	21,4	1,7	3,0	2,6	0,3	-	-	
	V. %-P.			-1,7	G		+4,1	-1,8	+0,7	-2,1	-1,7	+0,2	+1,6	-	
	1974 ZAHL				E	63533	46198	12807	1793	591	575	282	1287	-	
	1974 %				E	100	72,7	20,2	2,8	0,9	0,9	0,5	2,0	-	
	1974 ZAHL				Z	62453	47172	11859	1279	375	561	311	656	-	
	1974 %				Z	100	75,5	19,1	2,0	0,9	0,9	0,5	1,1	-	
211-210 NIECER- BAYERN	1974 ZAHL		701724	528847	G	1035258	745250	235405	22717	10547	10256	3384	3615	-	
	1970 ZAHL		684596	526463	G	1029842	699979	252956	14863	24749	32558	2047	-	-	
	V. ZAHL		+17128	+2384	G	+5416	+45311	-13547	+7854	-14202	-22302	+1337	+3615	-	
	1974 %			75,4	G	100	72,0	23,1	2,2	1,0	1,0	0,3	0,4	-	
	1970 %			76,9	G	100	68,0	24,6	1,4	2,4	3,2	0,2	-	-	
	V. %-P.			-1,5	G		+4,0	-1,5	+0,8	-1,4	-2,2	+0,1	+0,4	-	
	1974 ZAHL				E	522130	372284	123308	11667	5516	5420	1641	2294	-	
	1974 %				E	100	71,3	23,6	2,2	1,1	1,0	0,3	0,5	-	
	1974 ZAHL				Z	513128	373006	116101	11050	5031	4876	1743	1321	-	
	1974 %				Z	100	72,7	22,6	2,2	1,0	0,9	0,3	0,3	-	

1) G= GESAMTSTIMMEN (= ERST- UND ZWEITSTIMMEN); E= ERSTSTIMMEN; Z= ZWEITSTIMMEN.

TABELLE 2. STIMMKREISERGEBNISSE

STIMMKREIS	JAHR	EIN- HEIT	STIMM- BEFECH- TIGTE	WÄHLER- WÄHLBE- TEILIG. (ME 1)	ART DER STIMM-	GÜLTIGE STIMMEN								
						ZU- SAMMEN	C S U	S P C	F. D. P.	N P D	B F	D K P	B S P	K P D
301 AMBERG-NORD	1974 ZAHL		50645	41506	G	81571	50931	23675	5603	785	232	272	73	-
	1970 ZAHL		49634	40957	G	80572	48740	25223	3435	2554	336	178	-	-
	V. ZAHL		+1011	+509	G	+999	+2191	-1548	+2168	-1769	-106	+94	+73	-
	1974 %			82,0	G	100	62,4	29,0	6,9	1,0	0,3	0,3	0,1	-
	1970 %			82,6	G	100	60,5	31,3	4,3	3,2	0,4	0,2	-	-
	V. %-P.			-0,6	G		+1,9	-2,3	+2,6	-2,2	-0,1	+0,1	+0,1	-
	1974 ZAHL				E	41113	25023	11783	3604	413	114	138	38	-
	1974 %				E	100	60,9	28,6	8,8	1,0	0,3	0,3	0,1	-
	1974 ZAHL				Z	40456	25908	11892	1999	372	118	134	35	-
	1974 %				Z	100	64,0	29,4	5,0	0,9	0,3	0,3	0,1	-
302 AMBERG-SÜD	1974 ZAHL		48890	38662	G	75905	49646	22242	2253	913	465	282	104	-
	1970 ZAHL		47851	39241	G	77000	47044	24759	2162	2064	446	338	-	-
	V. ZAHL		+1039	+579	G	-1095	+2602	-2557	+91	-1151	+19	-56	+104	-
	1974 %			79,1	G	100	65,4	29,3	3,0	1,2	0,6	0,4	0,1	-
	1970 %			82,0	G	100	61,1	32,2	2,8	2,7	0,6	0,4	-	-
	V. %-P.			-2,9	G		+4,3	-2,9	+0,2	-1,5	0,0	0,0	+0,1	-
	1974 ZAHL				E	38263	24369	11831	1127	480	276	131	47	-
	1974 %				E	100	63,7	30,9	3,0	1,3	0,7	0,3	0,1	-
	1974 ZAHL				Z	37642	25277	10411	1126	433	187	151	57	-
	1974 %				Z	100	67,1	27,7	3,0	1,1	0,5	0,4	0,2	-
303 CHAM	1974 ZAHL		82271	60314	G	117465	87249	20121	1761	1105	6762	133	334	-
	1970 ZAHL		79920	61216	G	119065	84210	21339	1633	2847	8525	154	-	-
	V. ZAHL		+2351	-902	G	-1600	+3039	-1218	+128	-1742	-1763	-21	+334	-
	1974 %			73,3	G	100	74,3	17,1	1,5	0,9	5,6	0,1	0,3	-
	1970 %			76,6	G	100	70,7	17,9	1,4	2,4	7,2	0,1	-	-
	V. %-P.			-3,3	G		+3,6	-0,8	+0,1	-1,5	-1,4	0,0	+0,3	-
	1974 ZAHL				E	59395	42254	10906	774	558	4661	-	242	-
	1974 %				E	100	71,1	18,4	1,3	0,9	7,9	-	0,4	-
	1974 ZAHL				Z	58070	44995	9215	987	547	2101	133	92	-
	1974 %				Z	100	77,5	15,9	1,7	0,9	3,6	0,2	0,2	-
304 NABBURG	1974 ZAHL		50180	40877	G	79904	60123	17172	1330	559	541	93	86	-
	1970 ZAHL		49029	40563	G	79409	59815	15797	1646	1569	398	57	-	-
	V. ZAHL		+1151	+314	G	+495	+304	+1375	-316	-1010	+143	+36	+86	-
	1974 %			81,5	G	100	75,2	21,5	1,7	0,7	0,7	0,1	0,1	-
	1970 %			82,7	G	100	75,3	19,9	2,1	2,0	0,5	0,1	-	-
	V. %-P.			-1,2	G		-0,1	+1,6	-0,4	-1,3	+0,2	0,0	+0,1	-
	1974 ZAHL				E	40415	30651	8497	650	275	296	-	43	-
	1974 %				E	100	75,9	21,0	1,6	0,7	0,7	-	0,1	-
	1974 ZAHL				Z	39489	29472	8675	680	284	242	93	43	-
	1974 %				Z	100	74,6	22,0	1,7	0,7	0,6	0,3	0,1	-
305 NEUMARKT	1974 ZAHL		64902	53807	G	105511	84351	17018	2449	1057	526	301	206	-
	1970 ZAHL		61205	51408	G	100717	76510	17728	2199	2279	1554	102	-	-
	V. ZAHL		+3697	+2399	G	+5194	+7841	-710	+250	-1222	-1025	+199	+206	-
	1974 %			82,9	G	100	79,6	16,1	2,3	1,0	0,5	0,3	0,2	-
	1970 %			84,0	G	100	76,0	17,6	2,2	2,3	1,5	0,1	-	-
	V. %-P.			-1,1	G		+3,6	-1,5	+0,1	-1,3	-1,0	+0,2	+0,2	-
	1974 ZAHL				E	53261	42198	8586	1328	571	284	162	132	-
	1974 %				E	100	79,2	16,1	2,5	1,1	0,5	0,3	0,3	-
	1974 ZAHL				Z	52650	42153	8432	1121	486	245	139	74	-
	1974 %				Z	100	80,1	16,0	2,1	0,9	0,5	0,3	0,1	-
306 REGENSBURG-STADT	1974 ZAHL		91029	66982	G	132014	86178	36541	6029	1489	815	645	317	-
	1970 ZAHL		92005	70912	G	139400	83178	45128	4906	3997	980	821	-	-
	V. ZAHL		-976	-3930	G	-7386	+3000	-8597	+1123	-2508	-165	-176	+317	-
	1974 %			73,6	G	100	65,3	27,7	4,6	1,1	0,6	0,5	0,2	-
	1970 %			77,1	G	100	59,7	32,4	3,5	2,8	0,7	0,6	-	-
	V. %-P.			-3,5	G		+5,6	-4,7	+1,1	-1,7	-0,1	-0,1	+0,2	-
	1974 ZAHL				E	66336	42590	19063	2949	792	463	316	163	-
	1974 %				E	100	64,2	28,7	4,4	1,2	0,7	0,5	0,3	-
	1974 ZAHL				Z	65678	43588	17478	3080	697	352	329	154	-
	1974 %				Z	100	66,4	26,6	4,7	1,1	0,5	0,5	0,2	-

1) G= GESAMTSTIMMEN (= ERST- UND ZWEITSTIMMEN); E= ERSTSTIMMEN; Z= ZWEITSTIMMEN.

TABELLE 3. STIMMKREISERGEBNISSE

STIMMKREIS	JAHR	EIN- HEIT	STIMM- BERECH- TIGTE	WÄHLER- WÄHLBE- TEILIG.	ART DER STIMME	G U E L T I G E S T I M M E N									
						ZU- SAMMEN	C S U	S P C	F. D. P.	N P D	B P I	D K P	B S P	K P C	
307 REGENSBURG- LAND	1974 ZAHL		91083	72871	G	143215	101722	34351	3483	1755	1037	438	429	-	
	1970 ZAHL		84618	68215	G	133653	90471	34530	2392	4073	1520	171	-	-	
	V. ZAHL		+6465	+4656	G	+9522	+11251	-179	+1091	-2318	-482	+267	+429	-	
	1974 %			80,0	G	100	71,0	24,0	2,5	1,2	0,7	0,3	0,3	-	
	1970 %			80,6	G	100	67,7	25,8	1,8	3,1	1,1	0,1	-	-	
	V. %-P.			-0,6	G		+3,3	-1,8	+0,7	-1,9	-0,4	+0,2	+0,3	-	
	1974 ZAHL				E	72048	50173	18180	1649	998	610	217	221	-	
	1974 %				E	100	69,6	25,2	2,3	1,4	0,5	0,3	0,3	-	
	1974 ZAHL				Z	71167	51549	16171	1834	757	427	221	208	-	
	1974 %				Z	100	72,4	22,7	2,6	1,1	0,6	0,3	0,3	-	
308 SCHWANDORF	1974 ZAHL		61582	51116	G	99932	59437	37024	1537	572	497	187	-	-	
	1970 ZAHL		60593	50651	G	98624	59207	34413	1788	1823	985	250	-	-	
	V. ZAHL		+589	+425	G	+1308	+230	+2611	-251	-1146	-412	+247	+187	-	
	1974 %			82,5	G	100	59,5	37,0	1,5	0,7	0,6	0,5	0,2	-	
	1970 %			83,1	G	100	60,0	34,9	1,8	1,8	1,0	0,3	-	-	
	V. %-P.			-0,6	G		-0,5	+2,1	-0,3	-1,1	-0,4	+0,2	+0,2	-	
	1974 ZAHL				E	50330	29751	18722	829	347	295	264	118	-	
	1974 %				E	100	59,1	37,2	1,7	0,7	0,6	0,5	0,2	-	
	1974 ZAHL				Z	49602	29686	18302	708	330	274	232	69	-	
	1974 %				Z	100	59,8	36,9	1,4	0,7	0,6	0,5	0,1	-	
309 TIRSCHENREUTH	1974 ZAHL		58645	48457	G	94836	63824	27156	2124	900	583	141	108	-	
	1970 ZAHL		58564	49974	G	97840	63207	29221	2731	1947	537	133	-	-	
	V. ZAHL		+81	-1477	G	-3004	+617	-2065	-607	-1047	+46	+8	+108	-	
	1974 %			82,7	G	100	67,3	28,6	2,2	1,0	0,6	0,2	0,1	-	
	1970 %			85,3	G	100	64,6	29,9	2,8	2,0	0,5	0,1	-	-	
	V. %-P.			-2,6	G		+2,7	-1,3	-0,6	-1,0	+0,1	+0,1	+0,1	-	
	1974 ZAHL				E	47822	31447	14480	1011	495	320	-	69	-	
	1974 %				E	100	65,8	30,3	2,1	1,0	0,7	-	0,1	-	
	1974 ZAHL				Z	47014	32377	12676	1113	405	262	141	39	-	
	1974 %				Z	100	68,9	27,0	2,4	0,8	0,5	0,3	0,1	-	
310 WEICEN	1974 ZAHL		80521	66854	G	130836	81636	42350	4060	1674	580	393	103	-	
	1970 ZAHL		79819	67075	G	131031	77770	44212	4710	3323	562	389	-	-	
	V. ZAHL		+702	-181	G	-195	+3866	-1822	-650	-1649	+17	+4	+103	-	
	1974 %			83,1	G	100	62,4	32,4	3,1	1,3	0,4	0,3	0,1	-	
	1970 %			84,0	G	100	59,4	33,7	3,6	2,5	0,4	0,3	-	-	
	V. %-P.			-0,9	G		+3,0	-1,3	-0,5	-1,2	0,0	0,0	+0,1	-	
	1974 ZAHL				E	65956	40483	21700	2286	879	348	200	60	-	
	1974 %				E	100	61,4	32,9	3,5	1,3	0,5	0,3	0,1	-	
	1974 ZAHL				Z	64880	41153	20650	1774	755	232	193	43	-	
	1974 %				Z	100	63,4	31,9	2,7	1,2	0,4	0,3	0,1	-	
301-310 OBERPFALZ	1974 ZAHL		680148	541526	G	1061589	725097	277650	30629	10914	12117	3195	1947	-	
	1970 ZAHL		663638	540292	G	1057351	690156	292400	27602	26476	15846	2593	-	-	
	V. ZAHL		+16510	+1234	G	+4238	+34941	-14710	+3027	-15562	-3725	+602	+1947	-	
	1974 %			79,6	G	100	68,3	26,2	2,9	1,0	1,1	0,3	0,2	-	
	1970 %			81,4	G	100	65,3	27,7	2,6	2,5	1,5	0,2	-	-	
	V. %-P.			-1,8	G		+3,0	-1,5	+0,3	-1,5	-0,4	+0,1	+0,2	-	
	1974 ZAHL				E	534939	358939	143748	16207	5808	7676	1428	1133	-	
	1974 %				E	100	67,1	26,9	3,0	1,1	1,4	0,3	0,2	-	
	1974 ZAHL				Z	526650	366158	133942	14422	5106	4441	1767	814	-	
	1974 %				Z	100	69,5	25,4	2,7	1,0	0,9	0,3	0,2	-	

II G = GESAMTSTIMMEN (= ERST- UND ZWEITSTIMMEN); E = ERSTSTIMMEN; Z = ZWEITSTIMMEN.

TABELLE 2. STIMMKREISERGEBNISSE

STIMMKREIS	JAHR	EIN- HEIT	STIMM- BEFEC- TIGTE	WAHLER- KAPLBE- TEILIG.	ART DER STIMM- MEI	ZU- SAMMEN	G U E L T I G E S T I M M E N							
							C S U	S P C	F.D.P.	N P C	B P	D K P	B S P	K P C
401 BAMBERG-STADT	1974 ZAHL		55099	42793	G	83747	53158	24958	3622	663	549	366	375	56
	1970 ZAHL		56783	44961	G	88002	51716	28566	4391	2165	1050	114	-	-
	V. ZAHL		-1684	-2168	G	-4255	+1442	-3608	-769	-1502	-501	+252	+375	+56
	1974 %			77,7	G	100	63,5	29,8	4,3	0,8	0,7	0,4	0,4	0,1
	1970 %			79,2	G	100	58,8	32,5	5,0	2,4	1,2	0,1	-	-
	V. %			-1,5	G		+4,7	-2,7	-0,7	-1,6	-0,5	+0,3	+0,4	+0,1
	1974 ZAHL				E	42254	26658	12853	1882	319	245	209	128	-
	1974 %				E	100	63,0	30,4	4,4	0,8	0,6	0,5	0,3	-
	1974 ZAHL				Z	41453	26500	12105	1740	344	304	157	247	56
	1974 %				Z	100	63,9	29,2	4,2	0,8	0,7	0,4	0,6	0,2
402 BAMBERG-LAND	1974 ZAHL		72484	59939	G	117718	88975	24078	2444	715	925	262	275	40
	1970 ZAHL		68851	57293	G	112183	80587	25452	2344	2348	1353	96	-	-
	V. ZAHL		+3633	+2646	G	+5535	+8388	-1374	+100	-1633	-424	+166	+275	+40
	1974 %			32,7	G	100	75,6	20,5	2,1	0,6	0,6	0,2	0,2	0,0
	1970 %			33,2	G	100	71,8	22,7	2,1	2,1	1,2	0,1	-	-
	V. %			-0,5	G		+3,8	-2,2	0,0	-1,5	-0,4	+0,1	+0,2	0,0
	1974 ZAHL				E	59237	44696	12235	1189	369	483	147	168	-
	1974 %				E	100	75,4	20,6	2,0	0,6	0,8	0,3	0,3	-
	1974 ZAHL				Z	58421	44279	11843	1255	346	446	115	107	40
	1974 %				Z	100	75,8	20,3	2,1	0,6	0,7	0,2	0,2	0,1
403 BAYREUTH	1974 ZAHL		90053	67932	G	132937	73704	48735	7173	2281	151	567	265	57
	1970 ZAHL		89086	70315	G	137650	70253	53619	6690	3303	585	198	-	-
	V. ZAHL		+967	-2383	G	-4713	+3451	-4880	+483	-4022	-434	+369	+265	+57
	1974 %			75,4	G	100	55,4	36,7	5,4	1,7	0,1	0,4	0,2	0,1
	1970 %			78,9	G	100	51,0	39,0	4,9	4,6	0,4	0,1	-	-
	V. %			-3,5	G		+4,4	-2,3	+0,5	-2,9	-0,3	+0,3	+0,2	+0,1
	1974 ZAHL				E	67259	37342	24758	3757	1004	-	284	154	-
	1974 %				E	100	55,5	36,8	5,6	1,5	-	0,4	0,2	-
	1974 ZAHL				Z	65628	36262	23981	3416	1277	151	283	111	57
	1974 %				Z	100	55,4	36,5	5,2	2,0	0,2	0,4	0,2	0,1
404 COBURG	1974 ZAHL		75531	60197	G	117931	58945	49178	7734	1465	58	284	180	87
	1970 ZAHL		76463	61601	G	120655	52206	56066	7768	4136	75	404	-	-
	V. ZAHL		-532	-1404	G	-2724	+6739	-6888	-34	-2671	-17	-120	+180	+87
	1974 %			79,3	G	100	50,0	41,7	6,6	1,2	0,0	0,2	0,2	0,1
	1970 %			80,6	G	100	43,3	46,5	6,4	3,4	0,1	0,3	-	-
	V. %			-1,3	G		+6,7	-4,8	+0,2	-2,2	-0,1	-0,1	+0,2	+0,1
	1974 ZAHL				E	59688	29819	25117	3826	691	-	141	94	-
	1974 %				E	100	50,0	42,1	6,4	1,2	-	0,2	0,1	-
	1974 ZAHL				Z	58243	29126	24061	3908	774	58	143	86	87
	1974 %				Z	100	50,0	41,3	6,7	1,3	0,1	0,2	0,2	0,2
405 FORCHHEIM	1974 ZAHL		62232	50815	G	99616	71041	22586	3414	1099	357	315	325	39
	1970 ZAHL		59746	49167	G	96452	65445	23054	3589	3372	859	93	-	-
	V. ZAHL		+2586	+1648	G	+3164	+5556	-108	-175	-2273	-462	+222	+325	+39
	1974 %			81,5	G	100	71,3	23,1	3,4	1,1	0,4	0,3	0,3	0,1
	1970 %			82,3	G	100	67,9	23,9	3,7	3,5	0,5	0,1	-	-
	V. %			-0,8	G		+3,4	-0,8	-0,3	-2,4	-0,5	+0,2	+0,3	+0,1
	1974 ZAHL				E	50268	35714	11686	1740	596	214	178	140	-
	1974 %				E	100	71,0	23,2	3,5	1,2	0,4	0,4	0,3	-
	1974 ZAHL				Z	45348	35327	11300	1674	503	183	137	185	39
	1974 %				Z	100	71,6	22,9	3,4	1,0	0,2	0,3	0,4	0,1
406 HOF-OST	1974 ZAHL		66518	51362	G	100525	54136	40461	3857	1161	52	575	136	147
	1970 ZAHL		67322	52172	G	101498	45351	47460	3958	3737	133	859	-	-
	V. ZAHL		-804	-790	G	-973	+8785	-6959	-101	-2576	-81	-284	+136	+147
	1974 %			77,2	G	100	53,9	40,2	3,8	1,2	0,1	0,6	0,1	0,1
	1970 %			77,5	G	100	44,7	46,8	3,9	3,7	0,1	0,8	-	-
	V. %			-0,3	G		+9,2	-6,6	-0,1	-2,5	0,0	-0,2	+0,1	+0,1
	1974 ZAHL				E	50729	27245	20224	2147	611	-	272	83	147
	1974 %				E	100	53,7	39,9	4,2	1,2	-	0,5	0,2	0,3
	1974 ZAHL				Z	49756	26891	20237	1710	550	52	303	53	-
	1974 %				Z	100	54,0	40,7	3,4	1,1	0,1	0,6	0,1	-

1) G = GESAMTSTIMMEN (= ERST- UND ZWEITSTIMMEN); E = ERSTSTIMMEN; Z = ZWEITSTIMMEN.

TABELLE 3. STIMMKREISERGEBNISSE

STIMMKREIS	JAHR	EIN- HEIT	STIMM- TIGKEIT	WAHLER- TEILIG.	ANT- LER	G U L T I G E S T I M M E N								
						ZU- SAMMEN	C S U	S P C	F. D. P.	N P D	B P	D K P	S S P	K P D
407 HOF-WEST	1974 ZAHL	62581	48265	G	94785	48246	41447	3546	770	55	512	137	68	
	1970 ZAHL	64015	50521	G	99431	42646	48368	4789	2956	96	554	-	-	
	V. ZAHL	-1434	-2656	G	-4646	+5600	-6941	-1243	-2188	-37	-42	+137	+68	
	1974 %		77,1	G	100	50,9	43,7	3,7	0,8	C,1	0,5	0,2	0,1	
	1970 %		79,5	G	100	42,9	48,7	4,8	3,0	C,1	0,5	-	-	
	V. %		-2,4	G		+8,0	-5,0	-1,1	-2,2	C,0	0,0	+0,2	+0,1	
	1974 ZAHL			E	47767	24373	20756	1909	375	-	267	87	-	
	1974 %			E	100	51,0	43,4	4,0	0,8	-	0,6	0,2	-	
	1974 ZAHL			Z	47018	23873	20651	1637	395	55	245	50	68	
	1974 %			Z	100	50,8	44,0	3,5	0,8	0,1	0,5	0,1	0,2	
408 KRONACH	1974 ZAHL	57693	49017	G	95239	54628	36253	3302	550	65	261	103	37	
	1970 ZAHL	57469	48745	G	94804	50714	39901	2313	1644	74	158	-	-	
	V. ZAHL	+224	+272	G	+435	+3914	-3608	+989	-1094	-5	+103	+103	+37	
	1974 %		85,0	G	100	57,3	38,1	3,5	0,6	C,1	0,3	0,1	0,0	
	1970 %		84,8	G	100	53,5	42,1	2,4	1,7	C,1	0,2	-	-	
	V. %		+0,2	G		+3,8	-4,0	+1,1	-1,1	C,0	+0,1	+0,1	0,0	
	1974 ZAHL			E	48432	27687	18265	2022	254	-	144	60	-	
	1974 %			E	100	57,2	37,7	4,2	0,5	-	0,3	0,1	-	
	1974 ZAHL			Z	46807	26941	18028	1280	296	65	117	43	37	
	1974 %			Z	100	57,6	38,5	2,7	0,6	0,1	0,3	0,1	0,1	
409 KULPBACH	1974 ZAHL	87888	68002	G	132968	76650	48172	4643	2400	337	590	124	52	
	1970 ZAHL	88114	71561	G	139163	73199	53919	5019	6106	330	590	-	-	
	V. ZAHL	-226	-3559	G	-6195	+3451	-5747	-376	-3706	+7	0	+124	+52	
	1974 %		77,4	G	100	57,7	36,2	3,5	1,8	0,3	0,4	0,1	0,0	
	1970 %		81,2	G	100	52,6	38,8	3,6	4,4	0,2	0,4	-	-	
	V. %		-3,8	G		+5,1	-2,6	-0,1	-2,6	+0,1	0,0	+0,1	0,0	
	1974 ZAHL			E	67297	38647	24565	2324	1208	195	278	60	-	
	1974 %			E	100	57,4	36,5	3,5	1,8	0,3	0,4	0,1	-	
	1974 ZAHL			Z	65671	38003	23567	2319	1192	142	312	64	52	
	1974 %			Z	100	57,9	35,9	3,5	1,8	0,2	0,5	0,1	0,1	
410 LICHTENFELS	1974 ZAHL	69237	56506	G	110656	67915	37315	3485	1098	360	198	267	58	
	1970 ZAHL	68677	56434	G	110175	63158	40061	3568	3003	225	160	-	-	
	V. ZAHL	+560	+72	G	+521	+4757	-2746	-83	-1905	+135	+38	+267	+58	
	1974 %		81,6	G	100	61,4	33,7	3,1	1,0	0,3	0,2	0,2	0,1	
	1970 %		82,2	G	100	57,3	36,4	3,2	2,7	0,2	0,2	-	-	
	V. %		-0,6	G		+4,1	-2,7	-0,1	-1,7	+0,1	0,0	+0,2	+0,1	
	1974 ZAHL			E	55908	34154	19081	1700	584	164	101	84	-	
	1974 %			E	100	61,2	34,1	3,0	1,0	0,3	0,2	0,2	-	
	1974 ZAHL			Z	54788	33721	18224	1785	514	196	97	183	58	
	1974 %			Z	100	61,5	33,3	3,3	0,9	0,4	0,2	0,3	0,1	
411 MUNSIEDEL	1974 ZAHL	74611	58584	G	114177	54911	53218	3607	1236	425	486	231	59	
	1970 ZAHL	76418	61734	G	120489	51786	58860	4966	3811	411	655	-	-	
	V. ZAHL	-1807	-3150	G	-6312	+3125	-5642	-1359	-2575	+18	-169	+231	+59	
	1974 %		78,5	G	100	48,1	46,6	3,2	1,1	0,4	0,4	0,2	0,0	
	1970 %		80,8	G	100	43,0	48,9	4,1	3,2	0,3	0,5	-	-	
	V. %		-2,3	G		+5,1	-2,3	-0,9	-2,1	+0,1	-0,1	+0,2	0,0	
	1974 ZAHL			E	57762	28088	26535	1872	611	236	246	174	-	
	1974 %			E	100	48,6	45,9	3,3	1,1	0,4	0,4	0,3	-	
	1974 ZAHL			Z	56415	26823	26663	1735	625	193	240	57	59	
	1974 %			Z	100	47,6	47,3	3,1	1,1	0,3	0,4	0,1	0,1	
401-411 OBER- FRANKEN	1974 ZAHL	774427	613432	G	1200339	702309	426845	46827	13438	3386	4416	2418	700	
	1970 ZAHL	772944	624904	G	1220502	647061	475386	49395	35583	5191	3881	-	-	
	V. ZAHL	+1483	-11472	G	-20163	+55248	-48541	-2568	-26145	-1805	+535	+2418	+700	
	1974 %		79,2	G	100	58,5	35,6	3,9	1,1	0,3	0,4	0,2	0,0	
	1970 %		80,8	G	100	53,0	39,0	4,1	3,2	0,4	0,3	-	-	
	V. %		-1,6	G		+5,5	-3,4	-0,2	-2,1	-0,1	+0,1	+0,2	0,0	
	1974 ZAHL			E	606731	354463	216055	24368	6622	1537	2267	1232	147	
	1974 %			E	100	58,4	35,6	4,0	1,1	0,3	0,4	0,2	0,0	
	1974 ZAHL			Z	593608	347846	210750	22459	6816	1845	2149	1186	553	
	1974 %			Z	100	58,6	35,5	3,8	1,1	0,3	0,4	0,2	0,1	

II G = GESAMTSTIMMEN (= ERST- UND ZWEITSTIMMEN); E = ERSTSTIMMEN; Z = ZWEITSTIMMEN.

TABELLE 3. STIMMKREISERGEBNISSE

STIMMKREIS	JAHR	EIN- HEIT	STIMM- BERECH- TIGTE	WAELHLER WAHLBE- TEILIG.	ART DER STIMM- MEI	ZU- SAMMEN	GUELTIGE STIMMEN							
							C S U	S P C	F. D. P.	N P D	B P	D K P	B S P	K P D
501 NUERNBERG- MITTE	1974 ZAHL		70974	52444	G	102960	45081	45775	8508	1648	595	1067	106	200
	1970 ZAHL		79236	62653	G	122560	44249	52885	17360	6156	814	1320	-	-
	V. ZAHL		-8362	-10249	G	-19980	+832	-7110	-8852	-4508	-215	-253	+106	+200
	1974 %			73,9	G	100	43,8	44,4	8,3	1,6	0,6	1,0	0,1	0,2
	1970 %			79,0	G	100	36,0	43,0	14,1	5,0	0,7	1,1	-	-
	V. %			-5,1	G		+7,8	+1,4	-5,8	-3,4	-0,1	-0,1	+0,1	+0,2
	1974 ZAHL				E	51904	22852	23596	3670	830	306	602	48	-
	1974 %				E	100	44,0	45,5	7,1	1,6	0,6	1,1	0,1	-
	1974 ZAHL				Z	51076	22229	22179	4838	818	289	465	58	200
	1974 %				Z	100	43,5	43,4	9,5	1,6	0,6	0,9	0,1	0,4
502 NUERNBERG- NORD	1974 ZAHL		73393	55729	G	109752	50508	45522	9944	1583	618	1228	124	225
	1970 ZAHL		75194	59801	G	117241	43163	46873	17506	5171	891	1568	-	-
	V. ZAHL		-1801	-4072	G	-7489	+7345	-3351	-7562	-3588	-273	-340	+124	+225
	1974 %			75,9	G	100	46,0	41,5	9,1	1,4	0,6	1,1	0,1	0,2
	1970 %			79,5	G	100	36,8	41,7	14,9	4,4	0,8	1,3	-	-
	V. %			-3,6	G		+9,2	-0,2	-5,8	-3,0	-0,2	-0,2	+0,1	+0,2
	1974 ZAHL				E	55310	25494	23449	4487	802	324	690	64	-
	1974 %				E	100	46,1	42,4	9,1	1,5	0,6	1,2	0,1	-
	1974 ZAHL				Z	54442	25014	22073	5457	781	294	538	60	225
	1974 %				Z	100	46,0	40,6	10,0	1,4	0,5	1,0	0,1	0,4
503 NUERNBERG- SUED	1974 ZAHL		81476	63528	G	125197	55215	55159	11141	1639	258	1199	337	205
	1970 ZAHL		71987	59441	G	116914	40583	52337	17039	5280	755	865	-	-
	V. ZAHL		+9489	+4087	G	+8283	+14632	+2862	-5898	-3641	-501	+334	+337	+205
	1974 %			78,0	G	100	44,1	44,1	8,9	1,3	0,2	0,9	0,3	0,2
	1970 %			82,6	G	100	34,7	44,8	14,6	4,5	0,7	0,7	-	-
	V. %			-4,6	G		+9,4	-0,7	-5,7	-3,2	-0,5	+0,2	+0,3	+0,2
	1974 ZAHL				E	63067	27927	28449	4887	818	-	727	259	-
	1974 %				E	100	44,3	45,1	7,7	1,3	-	1,2	0,4	-
	1974 ZAHL				Z	62130	27288	26750	6254	821	258	472	78	205
	1974 %				Z	100	43,9	43,1	10,1	1,3	0,4	0,8	0,1	0,3
504 NUERNBERG- OST	1974 ZAHL		75856	58576	G	115492	55894	44290	11810	1451	687	1068	91	201
	1970 ZAHL		76564	62511	G	123063	47722	47626	20413	5230	838	1176	-	-
	V. ZAHL		-1108	-3935	G	-7571	+8172	-3336	-8603	-3779	-151	-108	+91	+201
	1974 %			77,2	G	100	48,4	38,3	10,2	1,3	0,6	0,9	0,1	0,2
	1970 %			81,2	G	100	38,8	38,7	16,6	4,2	0,7	1,0	-	-
	V. %			-4,0	G		+9,6	-0,4	-6,4	-2,9	-0,1	-0,1	+0,1	+0,2
	1974 ZAHL				E	58139	27834	22105	6433	727	356	572	52	-
	1974 %				E	100	47,9	38,0	11,1	1,2	0,7	1,0	0,1	-
	1974 ZAHL				Z	57353	28060	22185	5357	724	291	496	39	201
	1974 %				Z	100	48,9	38,7	9,3	1,3	0,5	0,9	0,1	0,3
505 NUERNBERG- WEST	1974 ZAHL		70947	52102	G	102497	43938	46282	8341	1862	676	1051	128	219
	1970 ZAHL		73387	57014	G	111964	39044	50291	14696	5516	807	1445	-	-
	V. ZAHL		-2440	-4912	G	-9467	+4894	-4005	-6355	-3654	-131	-354	+128	+219
	1974 %			73,4	G	100	42,9	45,2	8,1	1,8	0,7	1,0	0,1	0,2
	1970 %			77,7	G	100	34,9	44,9	13,1	4,9	0,7	1,3	-	-
	V. %			-4,3	G		+8,0	+0,3	-5,0	-3,1	0,0	-0,3	+0,1	+0,2
	1974 ZAHL				E	51669	22097	23884	3658	976	376	605	73	-
	1974 %				E	100	42,8	46,2	7,1	1,9	0,7	1,2	0,1	-
	1974 ZAHL				Z	50828	21841	22358	4683	886	300	446	55	219
	1974 %				Z	100	43,0	44,1	9,2	1,7	0,6	0,9	0,1	0,4
506 ANSEBACH-NORD	1974 ZAHL		77445	59901	G	117462	75269	30667	8805	1889	111	515	136	70
	1970 ZAHL		77228	63009	G	122836	68253	30702	13764	9211	518	343	-	-
	V. ZAHL		+217	-3108	G	-5374	+7016	-35	-4959	-7322	-407	+172	+136	+70
	1974 %			77,3	G	100	64,1	26,1	7,5	1,6	0,1	0,4	0,1	0,1
	1970 %			81,6	G	100	55,6	25,0	11,2	7,5	0,4	0,3	-	-
	V. %			-4,3	G		+8,5	+1,1	-3,7	-5,9	-0,3	+0,1	+0,1	+0,1
	1974 ZAHL				E	59363	38262	16170	3586	975	-	274	96	-
	1974 %				E	100	64,5	27,2	8,0	1,6	-	0,5	0,2	-
	1974 ZAHL				Z	58099	37007	14497	5219	914	111	241	40	70
	1974 %				Z	100	63,7	24,9	9,0	1,6	0,2	0,4	0,1	0,1

1) G= GESAMTSTIMMEN (= ERST- UND ZWEITSTIMMEN); E= ERSTSTIMMEN; Z= ZWEITSTIMMEN.

TABELLE 3. STIMMKREISERGEBNISSE

STIMMKREIS	JAHR	EIN- HEIT	STIMM- BERECH- TIGKEIT	WAHLER- TEILIG.	ART DER STIMM- MEIß	ZU- SAMMEN	G U E L T I G E S T I M M E N							
							C S U	S P C	F. D. P.	N P C	B P	D K P	B S P	K P C
507 ANSBACH-SUED	1974 ZAHL		60530	45880	G	89501	65485	16461	6410	1175	44	188	75	63
	1970 ZAHL		59515	46865	G	91933	63756	15852	7290	4468	366	76	-	-
	V. ZAHL		+1015	-989	G	-2032	+1689	+569	-880	-3293	-322	+112	+75	+63
	1974 %			75,8	G	100	72,8	18,3	7,1	1,3	0,1	0,2	0,1	0,1
	1970 %			78,8	G	100	69,4	17,3	7,9	4,9	0,4	0,1	-	-
	V. % - P.			-3,0	G		+3,4	+1,0	-0,8	-3,6	-0,3	+0,1	+0,1	+0,1
	1974 ZAHL				E	45329	32675	8823	3054	610	-	109	48	-
	1974 %				E	100	72,1	19,5	6,7	1,4	-	0,2	0,1	-
	1974 ZAHL				Z	44572	32810	7628	3356	565	44	79	27	63
	1974 %				Z	100	73,6	17,1	7,5	1,3	0,1	0,2	0,1	0,1
508 ERLANGEN-STADT	1974 ZAHL		64106	49631	G	97615	46020	36556	12834	1010	416	325	71	343
	1970 ZAHL		61817	50159	G	98742	37180	38381	18957	3366	376	425	-	-
	V. ZAHL		+2289	-528	G	-1127	+8840	-1785	-6123	-2356	+40	-100	+71	+343
	1974 %			77,4	G	100	47,1	37,5	13,2	1,0	0,4	0,3	0,1	0,4
	1970 %			81,1	G	100	37,6	38,9	19,2	3,4	0,4	0,4	-	-
	V. % - P.			-3,7	G		+9,5	-1,4	-6,0	-2,4	0,0	-0,1	+0,1	+0,4
	1974 ZAHL				E	49276	23617	19873	4737	476	215	148	39	171
	1974 %				E	100	47,9	40,3	9,6	1,0	0,4	0,3	0,1	0,4
	1974 ZAHL				Z	48339	22403	16723	8097	534	201	177	32	172
	1974 %				Z	100	46,3	34,6	16,7	1,1	0,4	0,4	0,1	0,4
509 ERLANGEN-LAND	1974 ZAHL		59572	47638	G	93650	56881	29165	5544	1118	446	237	160	77
	1970 ZAHL		54503	44751	G	87494	48985	28659	5825	3297	436	262	-	-
	V. ZAHL		+5469	+2887	G	+6156	+7896	+526	-281	-2179	+10	-25	+160	+77
	1974 %			79,4	G	100	60,7	31,2	5,9	1,2	0,5	0,2	0,2	0,1
	1970 %			82,1	G	100	56,0	32,7	6,7	3,8	0,5	0,3	-	-
	V. % - P.			-2,7	G		+4,7	-1,5	-0,8	-2,6	0,0	-0,1	+0,2	+0,1
	1974 ZAHL				E	47145	28677	15227	2234	527	261	137	82	-
	1974 %				E	100	60,8	32,3	4,7	1,1	0,6	0,3	0,2	-
	1974 ZAHL				Z	46505	28204	13958	3310	551	187	100	78	77
	1974 %				Z	100	60,6	30,0	7,1	1,3	0,4	0,2	0,2	0,2
510 FUERTH-STADT	1974 ZAHL		72834	53687	G	104950	45210	46420	9909	1719	141	1162	193	196
	1970 ZAHL		76763	59163	G	115734	41219	52355	15726	4712	552	1109	-	-
	V. ZAHL		-3529	-5476	G	-10784	+3991	-5935	-5817	-2993	-411	+53	+193	+196
	1974 %			73,7	G	100	43,1	44,2	9,5	1,6	0,1	1,1	0,2	0,2
	1970 %			77,1	G	100	35,6	45,2	13,6	4,1	0,5	1,0	-	-
	V. % - P.			-3,4	G		+7,5	-1,0	-4,1	-2,5	-0,4	+0,1	+0,2	+0,2
	1974 ZAHL				E	53112	22984	24283	4181	841	-	674	149	-
	1974 %				E	100	43,3	45,7	7,9	1,6	-	1,2	0,3	-
	1974 ZAHL				Z	51838	22226	22137	5728	878	141	488	44	156
	1974 %				Z	100	42,9	42,7	11,0	1,7	0,3	0,9	0,1	0,4
511 FUERTH-LAND	1974 ZAHL		58586	47200	G	92745	46650	35855	7456	1846	263	476	62	57
	1970 ZAHL		53435	43996	G	86244	36236	34956	9543	4712	374	375	-	-
	V. ZAHL		+5551	+3204	G	+6501	+10414	+939	-2087	-2866	-111	+101	+62	+57
	1974 %			80,0	G	100	50,3	38,7	8,0	2,0	0,2	0,5	0,1	0,1
	1970 %			82,3	G	100	42,0	40,5	11,1	5,5	0,4	0,4	-	-
	V. % - P.			-2,3	G		+8,3	-1,8	-3,1	-3,5	-0,1	+0,1	+0,1	+0,1
	1974 ZAHL				E	46769	23332	18938	3151	897	140	282	29	-
	1974 %				E	100	49,9	40,5	6,7	1,9	0,3	0,6	0,1	-
	1974 ZAHL				Z	45976	23218	16957	4305	949	123	194	33	57
	1974 %				Z	100	50,7	36,9	9,3	2,1	0,3	0,4	0,1	0,2
512 NEUSTADT	1974 ZAHL		61514	45720	G	89568	59863	19253	7599	2348	75	248	115	67
	1970 ZAHL		61279	47608	G	93138	56707	18150	11001	6870	164	204	-	-
	V. ZAHL		+635	-1888	G	-3570	+3156	+1103	-3402	-4522	-85	+44	+115	+67
	1974 %			73,8	G	100	66,8	21,5	8,5	2,6	0,1	0,3	0,1	0,1
	1970 %			77,7	G	100	60,9	19,5	11,8	7,4	0,2	0,2	-	-
	V. % - P.			-3,9	G		+5,9	+2,0	-3,3	-4,8	-0,1	+0,1	+0,1	+0,1
	1974 ZAHL				E	45178	30366	9980	3308	1277	-	164	83	-
	1974 %				E	100	67,2	22,1	7,3	2,8	-	0,4	0,2	-
	1974 ZAHL				Z	44390	29497	9273	4291	1071	75	84	32	67
	1974 %				Z	100	66,4	20,9	9,7	2,4	0,2	0,2	0,1	0,1

II G = GESAMTSTIMMEN (= ERST- UND ZWEITSTIMMEN); E = ERSTSTIMMEN; Z = ZWEITSTIMMEN.

TABELLE 3. STIMMKREISERGEBNISSE

STIMMKREIS	JAHR	EIN- HEIT	STIMM- BERECH- TIGKEIT	WAHLER- WÄHLBE- TEILIG.	ART DER STIMM- MEI	ZU- SAMMEN	GÜLTIGE STIMMEN							
							C S U	S P D	F. D. P.	N P D	B P	D K P	B S P	K P D
513 NUERNBERGER LAND	1974	ZAHL	87703	69155	G	135531	73911	48433	9457	2437	184	742	227	140
	1970	ZAHL	84690	68534	G	134255	64009	48819	12979	7476	400	509	-	-
	V.	ZAHL	+3013	+621	G	+1276	+9902	-386	-3522	-5039	-216	+233	+227	+140
	1974	%		78,9	G	100	54,5	35,7	7,0	1,8	0,1	0,6	0,2	0,1
	1970	%		80,9	G	100	47,7	36,3	9,7	5,6	0,3	0,4	-	-
	V.	%-P.		-2,0	G		+6,8	-0,6	-2,7	-3,8	-0,2	+0,2	+0,2	+0,1
	1974	ZAHL			E	68450	37277	25254	4083	1237	-	434	165	-
	1974	%			E	100	54,5	36,9	6,0	1,8	-	0,6	0,2	-
	1974	ZAHL			Z	67081	36634	23179	5374	1200	184	308	62	140
	1974	%			Z	100	54,6	34,5	8,0	1,8	0,3	0,5	0,1	0,2
514 ROTH	1974	ZAHL	88268	71031	G	139127	83777	41878	10213	2081	170	589	275	144
	1970	ZAHL	82657	68367	G	133686	71983	40366	13121	6960	670	439	-	-
	V.	ZAHL	+5611	+2714	G	+5441	+11794	+1512	-2908	-4879	-500	+150	+275	+144
	1974	%		80,5	G	100	60,2	30,1	7,4	1,5	0,1	0,4	0,2	0,1
	1970	%		82,7	G	100	53,9	30,2	9,8	5,2	0,5	0,3	-	-
	V.	%-P.		-2,2	G		+6,3	-0,1	-2,4	-3,7	-0,4	+0,1	+0,2	+0,1
	1974	ZAHL			E	70247	42058	22241	4354	1051	-	347	196	-
	1974	%			E	100	59,9	31,6	6,2	1,5	-	0,5	0,3	-
	1974	ZAHL			Z	68880	41719	19627	5859	1030	170	242	79	144
	1974	%			Z	100	60,6	28,5	8,5	1,5	0,2	0,4	0,1	0,2
515 WEISSENBURG	1974	ZAHL	62604	48158	G	94437	60920	24978	6799	1144	86	337	125	48
	1970	ZAHL	62252	49168	G	96232	57994	23714	9338	4431	456	261	-	-
	V.	ZAHL	+352	-1010	G	-1755	+2926	+1264	-2539	-3287	-370	+76	+125	+48
	1974	%		76,9	G	100	64,5	26,4	7,2	1,2	0,1	0,4	0,1	0,1
	1970	%		79,0	G	100	60,3	24,6	9,7	4,6	0,5	0,3	-	-
	V.	%-P.		-2,1	G		+4,2	+1,8	-2,5	-3,4	-0,4	+0,1	+0,1	+0,1
	1974	ZAHL			E	47706	30789	13487	2551	555	-	192	92	-
	1974	%			E	100	64,5	28,3	5,4	1,2	-	0,4	0,2	-
	1974	ZAHL			Z	46731	30131	11451	4248	549	86	145	33	48
	1974	%			Z	100	64,5	24,6	9,1	1,2	0,2	0,3	0,0	0,1
501-515 MITTEL- FRANKEN	1974	ZAHL	1067008	820430	G	1610904	864622	566824	134770	24950	4772	10432	2225	2299
	1970	ZAHL	1051007	843084	G	1652436	761123	584006	204558	82856	8423	10377	-	-
	V.	ZAHL	+16001	-22654	G	-41532	+103499	-17172	-65788	-57906	-3651	+55	+2225	+2299
	1974	%		76,9	G	100	53,7	35,2	8,4	1,6	0,3	0,6	0,1	0,1
	1970	%		80,2	G	100	46,1	35,3	12,4	5,0	0,5	0,6	-	-
	V.	%-P.		-3,3	G		+7,6	-0,1	-4,0	-3,4	-0,2	0,0	+0,1	+0,1
	1974	ZAHL			E	812664	436241	295769	58394	12639	2018	5957	1475	171
	1974	%			E	100	53,7	36,4	7,2	1,6	0,2	0,7	0,2	0,0
	1974	ZAHL			Z	798240	428381	271065	76376	12311	2754	4475	750	2128
	1974	%			Z	100	53,7	33,9	9,6	1,5	0,3	0,6	0,1	0,3

1) G = GESAMTSTIMMEN (= ERST- UND ZWEITSTIMMEN); E = ERSTSTIMMEN; Z = ZWEITSTIMMEN.

TABELLE 3. STIMMKREISERGEBNISSE

STIMMKREIS	JAHR	EIN- HEIT	STIMM- BERECH- TIGKEIT	WAELHLER WAHLBE- TEILIG.	ART DER STIMM- MEIß	G U E L T I G E S T I M M E N								
						ZU- SAMMEN	C S L	S P C	F. D. P.	N P C	B P	D K P	B S P	K P C
601 ASCHAFFENBURG- CST	1974 ZAHL		61114	48887	G	94959	62783	27829	3045	742	65	383	98	-
	1970 ZAHL		58008	47010	G	90822	57357	28974	2765	1402	-	245	-	-
	V. ZAHL		+3106	+1877	G	+4137	+5426	-1135	+280	-660	+65	+138	+98	-
	1974 %			80,0	G	100	66,1	29,3	3,2	0,8	0,1	0,4	0,1	-
	1970 %			81,0	G	100	63,2	31,9	3,0	1,5	-	0,3	-	-
	V. %-P.			-1,0	G		+2,9	-2,6	+0,2	-0,7	+0,1	+0,1	+0,1	-
	1974 ZAHL				E	48113	32056	13751	1647	340	-	214	65	-
	1974 %				E	100	66,6	28,7	3,4	0,7	-	0,5	0,1	-
	1974 ZAHL				Z	46846	30727	14048	1398	402	65	169	33	-
	1974 %				Z	100	65,6	30,0	3,0	0,8	0,1	0,4	0,1	-
602 ASCHAFFENBURG- WEST	1974 ZAHL		79810	59274	G	115419	68673	39849	4563	1505	74	586	169	-
	1970 ZAHL		77474	61070	G	118764	63994	45863	5431	2697	-	459	-	-
	V. ZAHL		+2336	-1756	G	-3345	+4679	-6014	-868	-1192	+74	+127	+169	-
	1974 %			74,3	G	100	59,5	34,5	4,0	1,3	0,1	0,5	0,1	-
	1970 %			78,8	G	100	53,9	38,6	4,6	2,3	-	0,4	-	-
	V. %-P.			-4,5	G		+5,6	-4,1	-0,6	-1,0	+0,1	+0,1	+0,1	-
	1974 ZAHL				E	58426	34608	20589	2126	704	-	280	119	-
	1974 %				E	100	59,2	35,3	3,6	1,2	-	0,5	0,2	-
	1974 ZAHL				Z	56993	34065	19260	2437	801	74	306	50	-
	1974 %				Z	100	59,8	33,8	4,3	1,4	0,1	0,5	0,1	-
603 BAD KISSINGEN	1974 ZAHL		73407	58376	G	114041	84621	22774	4845	1235	105	286	175	-
	1970 ZAHL		71303	59197	G	115265	82322	25726	3959	2746	-	146	-	-
	V. ZAHL		+2104	-821	G	-1224	+2295	-2952	+886	-1511	+105	+140	+175	-
	1974 %			79,5	G	100	74,2	20,0	4,2	1,1	0,1	0,2	0,2	-
	1970 %			83,0	G	100	71,4	22,3	3,5	2,4	-	0,1	-	-
	V. %-P.			-3,5	G		+2,8	-2,3	+0,7	-1,3	+0,1	+0,1	+0,2	-
	1974 ZAHL				E	57682	42640	11823	2344	587	-	157	131	-
	1974 %				E	100	73,9	20,5	4,1	1,0	-	0,3	0,2	-
	1974 ZAHL				Z	56359	41981	10951	2501	648	105	129	44	-
	1974 %				Z	100	74,5	19,4	4,4	1,2	0,2	0,2	0,1	-
604 HASSBERGE	1974 ZAHL		56395	45074	G	88049	57354	24501	4675	1072	72	267	108	-
	1970 ZAHL		55024	44973	G	87775	55237	24376	5525	2439	3	138	-	-
	V. ZAHL		+1371	+101	G	+274	+2117	+125	-850	-1367	+65	+129	+108	-
	1974 %			79,9	G	100	65,2	27,8	5,3	1,2	0,1	0,3	0,1	-
	1970 %			81,7	G	100	62,9	27,8	6,3	2,8	0,0	0,1	-	-
	V. %-P.			-1,8	G		+2,3	0,0	-1,0	-1,6	+0,1	+0,2	+0,1	-
	1974 ZAHL				E	44661	28126	13328	2403	610	-	124	70	-
	1974 %				E	100	63,0	29,8	5,4	1,4	-	0,3	0,1	-
	1974 ZAHL				Z	43388	29228	11173	2272	462	72	143	38	-
	1974 %				Z	100	67,4	25,7	5,2	1,1	0,2	0,3	0,1	-
605 KITZINGEN	1974 ZAHL		73070	55322	G	107918	72225	28015	5071	1948	92	331	176	-
	1970 ZAHL		71945	56973	G	111415	69057	30782	6412	4920	5	150	-	-
	V. ZAHL		+1125	-1651	G	-3497	+3168	-2707	-1341	-2972	+83	+181	+176	-
	1974 %			75,7	G	100	66,9	26,0	4,7	1,8	0,1	0,3	0,2	-
	1970 %			79,2	G	100	62,0	27,6	5,8	4,4	0,0	0,1	-	-
	V. %-P.			-3,5	G		+4,9	-1,6	-1,1	-2,6	+0,1	+0,2	+0,2	-
	1974 ZAHL				E	54638	36485	14344	2504	1026	-	165	114	-
	1974 %				E	100	66,8	26,2	4,6	1,9	-	0,3	0,2	-
	1974 ZAHL				Z	53280	35740	13731	2567	922	92	166	62	-
	1974 %				Z	100	67,1	25,8	4,8	1,7	0,2	0,3	0,1	-
606 MAIN-SPESSART	1974 ZAHL		85636	67594	G	131175	81637	42957	4307	928	722	404	220	-
	1970 ZAHL		83658	68735	G	133718	85562	39956	5540	2300	-	246	-	-
	V. ZAHL		+1978	-1141	G	-2543	-3925	+3001	-1233	-1372	+722	+158	+220	-
	1974 %			78,9	G	100	62,2	32,7	3,3	0,7	0,6	0,3	0,2	-
	1970 %			82,2	G	100	64,0	29,9	4,1	1,7	-	0,2	-	-
	V. %-P.			-3,3	G		-1,8	+2,8	-0,8	-1,0	+0,6	+0,1	+0,2	-
	1974 ZAHL				E	66333	39082	24052	2064	453	336	196	110	-
	1974 %				E	100	58,9	36,3	3,1	0,7	0,5	0,3	0,2	-
	1974 ZAHL				Z	64842	42555	18865	2243	475	386	208	110	-
	1974 %				Z	100	65,6	29,1	3,5	0,7	0,6	0,3	0,2	-

1) G= GESAMTSTIMMEN (= ERST- UND ZWEITSTIMMEN); E= ERSTSTIMMEN; Z= ZWEITSTIMMEN.

TABELLE 3. STIMMKREISERGEBNISSE

STIMMKREIS	JAHR	EIN- RECH- TEIL	STIMM- BERECH- TIGTE	WAHLER- TEILIG	ART DER STIMME	G U E L T I G E S T I M M E N								K P D
						ZU- SAMMEN	C S U	S P C	F.D.P.	N P D	B P	D K P	B S P	
607 MILTENBERG	1974 ZAHL	73123	59356	G	115782	78453	31835	4019	846	44	482	103	-	-
	1970 ZAHL	71113	57753	G	111950	70859	34005	4779	2029	-	229	-	-	-
	V. ZAHL	+2010	+1563	G	+3792	+7594	-2170	-760	-1183	+44	+253	+103	-	-
	1974 %		81,2	G	100	67,8	27,5	3,5	0,7	0,0	0,4	0,1	-	-
	1970 %		81,3	G	100	63,3	30,3	4,3	1,8	-	0,2	-	-	-
	V. %-P.		-0,1	G		+4,5	-2,8	-0,8	-1,1	0,0	+0,2	+0,1	-	-
	1974 ZAHL			E	58313	38356	16955	2217	451	-	264	70	-	-
	1974 %			E	100	65,8	29,1	3,8	0,8	-	0,4	0,1	-	-
	1974 ZAHL			Z	57469	40097	14860	1802	395	44	218	33	-	-
	1974 %			Z	100	69,8	25,9	3,1	0,7	0,1	0,4	0,0	-	-
608 RHOEN	1974 ZAHL	54075	44767	G	87651	66411	16858	3282	637	76	219	128	-	-
	1970 ZAHL	54011	44727	G	87270	62955	19353	2961	1771	-	82	-	-	-
	V. ZAHL	+64	+40	G	+381	+3456	-2455	+321	-1134	+76	+137	+128	-	-
	1974 %		82,8	G	100	75,8	19,3	3,7	0,7	0,1	0,3	0,1	-	-
	1970 %		82,8	G	100	72,1	22,2	3,4	2,0	-	0,1	-	-	-
	V. %-P.		0,0	G		+3,7	-2,9	+0,3	-1,3	+0,1	+0,2	+0,1	-	-
	1974 ZAHL			E	44015	32850	8885	1723	337	-	124	96	-	-
	1974 %			E	100	74,6	20,2	3,9	0,8	-	0,3	0,2	-	-
	1974 ZAHL			Z	43636	33561	8013	1559	300	76	95	32	-	-
	1974 %			Z	100	76,9	18,3	3,6	0,7	0,2	0,2	0,1	-	-
609 SCHWEINFURT- NORD	1974 ZAHL	62263	49703	G	96465	52931	36303	5233	1292	75	472	159	-	-
	1970 ZAHL	61852	51419	G	100064	52284	39857	4667	2491	-	674	-	-	-
	V. ZAHL	+411	-1716	G	-3599	+647	-3554	+566	-1199	+75	-202	+159	-	-
	1974 %		79,8	G	100	54,9	37,6	5,4	1,3	0,1	0,5	0,2	-	-
	1970 %		83,1	G	100	52,2	39,8	4,7	2,5	-	0,7	-	-	-
	V. %-P.		-3,3	G		+2,7	-2,2	+0,7	-1,2	+0,1	-0,2	+0,2	-	-
	1974 ZAHL			E	48905	26423	19021	2429	709	-	215	108	-	-
	1974 %			E	100	54,0	38,9	5,0	1,5	-	0,4	0,2	-	-
	1974 ZAHL			Z	47560	26508	17262	2804	583	75	257	51	-	-
	1974 %			Z	100	55,7	36,3	5,9	1,2	0,2	0,6	0,1	-	-
610 SCHWEINFURT- SÜD	1974 ZAHL	49081	40110	G	78283	57279	16926	2711	880	46	184	257	-	-
	1970 ZAHL	46585	39193	G	76399	55006	17277	1801	2010	-	252	-	-	-
	V. ZAHL	+2496	+917	G	+1884	+2273	-351	+910	-1130	+46	-68	+257	-	-
	1974 %		81,7	G	100	73,2	21,6	3,5	1,1	0,1	0,2	0,3	-	-
	1970 %		84,1	G	100	72,0	22,6	2,4	2,6	-	0,3	-	-	-
	V. %-P.		-2,4	G		+1,2	-1,0	+1,1	-1,5	+0,1	-0,1	+0,3	-	-
	1974 ZAHL			E	39433	28653	8374	1610	485	-	99	212	-	-
	1974 %			E	100	72,7	21,2	4,1	1,2	-	0,3	0,5	-	-
	1974 ZAHL			Z	38850	28626	8552	1101	395	46	85	45	-	-
	1974 %			Z	100	73,7	22,0	2,9	1,0	0,1	0,2	0,1	-	-
611 KÜRSBURG- STADT	1974 ZAHL	60622	60680	G	119309	67902	41510	7862	1038	114	505	377	-	-
	1970 ZAHL	60689	60833	G	131387	69715	48330	9005	3342	-	787	-	-	-
	V. ZAHL	-3667	-6153	G	-12078	-1812	-6820	-1143	-2304	+114	-282	+377	-	-
	1974 %		75,3	G	100	56,9	34,8	6,6	0,9	0,1	0,4	0,3	-	-
	1970 %		79,9	G	100	53,1	36,8	6,8	2,5	-	0,6	-	-	-
	V. %-P.		-4,6	G		+3,8	-2,0	-0,2	-1,6	+0,1	-0,2	+0,3	-	-
	1974 ZAHL			E	60095	33975	21006	4088	538	-	255	233	-	-
	1974 %			E	100	56,5	35,0	6,8	0,9	-	0,4	0,4	-	-
	1974 ZAHL			Z	59214	33928	20504	3774	500	114	250	144	-	-
	1974 %			Z	100	57,3	34,6	6,4	0,9	0,2	0,4	0,2	-	-

1) G = GESAMTSTIMMEN (= ERST- UND ZWEITSTIMMEN); E = ERSTSTIMMEN; Z = ZWEITSTIMMEN.

TABELLE 3. STIMMKREISERGEBNISSE

STIMMKREIS	JAHR	EIN- HEIT	STIMM- BERECH- TIGTE	WAELER WAHLBE- TEILIG.	ART DEK STIM- ME II	ZU- SAMMEN	G U E L T I G E S T I M M E N							
							C S U	S P C	F. D. P.	N P D	B F	D K P	B S P	K P C
612 WUERZBURG- LAND	1974 ZAHL		81874	65208	G	127274	76973	42985	5498	1057	82	457	222	-
	1970 ZAHL		73859	60833	G	118713	67424	43615	4728	2585	-	274	-	-
	V. ZAHL		+8015	+4375	G	+8561	+9549	-630	+770	-1528	+82	+183	+222	-
	1974 %			79,6	G	100	60,5	33,8	4,3	0,8	0,1	0,3	0,2	-
	1970 %			82,4	G	100	56,8	36,7	4,0	2,2	-	0,2	-	-
	V. %-P.			-2,8	G		+3,7	-2,9	+0,3	-1,4	+0,1	+0,1	+0,2	-
	1974 ZAHL				E	64317	38611	22226	2558	533	-	234	155	-
	1974 %				E	100	60,0	34,6	4,0	0,8	-	0,4	0,2	-
	1974 ZAHL				Z	62957	38362	20759	2940	524	82	223	67	-
	1974 %				Z	100	60,9	33,0	4,7	0,8	0,1	0,4	0,1	-
601-612 UNTER- FRANKEN	1974 ZAHL		830470	654351	G	1276325	827243	372452	55111	13180	1571	4576	2192	-
	1970 ZAHL		808521	658756	G	1283582	791772	398114	57573	30732	12	3682	-	-
	V. ZAHL		+21949	-4405	G	-7257	+35471	-25662	-2462	-17552	+1559	+894	+2192	-
	1974 %			78,8	G	100	64,8	29,2	4,3	1,0	0,1	0,4	0,2	-
	1970 %			81,5	G	100	61,7	31,0	4,5	2,4	0,0	0,3	-	-
	V. %-P.			-2,7	G		+3,1	-1,8	-0,2	-1,4	+0,1	+0,1	+0,2	-
	1974 ZAHL				E	644931	411865	194434	27713	6773	336	2327	1483	-
	1974 %				E	100	63,9	30,1	4,3	1,0	0,1	0,4	0,2	-
	1974 ZAHL				Z	631354	415378	178018	27398	6407	1235	2249	709	-
	1974 %				Z	100	65,8	28,2	4,3	1,0	0,2	0,4	0,1	-

1) G= GESAMTSTIMMEN (= ERST- UND ZWEITSTIMMEN); E= ERSTSTIMMEN; Z= ZWEITSTIMMEN.

TABELLE 3. STIMMKREISERGEBNISSE

STIMMKREIS	JAHR	ZEIT- HEIT	STIMM- BEFEC- TIGTE	WAHLER- TEILIG.	ART DER STIMM- MEIß	ZU- SAMMEN	G E L T I G E S T I M M E N							
							C S U	S P C	F. D. P.	N P D	B P	D K P	B S P	K P D
701 ALGSBURG- STADT-OST	1974 ZAHL		9310	68568	G	134371	70711	51103	6960	1695	3021	690	-	191
	1970 ZAHL		92883	71828	G	141107	67670	60605	6928	4152	1040	415	-	-
	V. ZAHL		-873	-3260	G	-6736	+3041	-9502	+32	-2457	+1981	+275	-	+191
	1974 %			73,7	G	100	52,6	38,0	5,2	1,3	2,3	0,5	-	0,1
	1970 %			76,5	G	100	48,0	43,0	4,9	2,9	0,7	0,3	-	-
	V. %-P.			-2,8	G		+4,6	-5,0	+0,3	-1,6	+1,6	+0,2	-	+0,1
	1974 ZAHL				E	67866	34938	25814	3824	879	2013	398	-	-
	1974 %				E	100	51,5	38,0	5,6	1,3	3,0	0,6	-	-
	1974 ZAHL				Z	66505	35773	25289	3136	816	1008	292	-	191
	1974 %				Z	100	53,8	38,0	4,7	1,2	1,5	0,5	-	0,3
702 ALGSBURG- STADT-WEST	1974 ZAHL		84477	61835	G	121219	63357	47004	5996	1600	2345	514	-	363
	1970 ZAHL		90641	69219	G	135992	64496	59527	6173	3761	1375	389	-	-
	V. ZAHL		-6164	-7384	G	-14773	-1099	-12523	-177	-2161	+970	+125	-	+363
	1974 %			73,2	G	100	52,3	38,8	5,0	1,3	1,9	0,4	-	0,3
	1970 %			76,4	G	100	47,4	43,8	4,5	2,8	1,0	0,3	-	-
	V. %-P.			-3,2	G		+4,9	-5,0	+0,5	-1,5	+0,9	+0,1	-	+0,3
	1974 ZAHL				E	61355	31856	24348	2884	647	958	228	-	154
	1974 %				E	100	51,9	39,7	4,7	1,4	1,6	0,4	-	0,3
	1974 ZAHL				Z	59864	31541	22656	3112	753	1347	286	-	165
	1974 %				Z	100	52,7	37,8	5,2	1,3	2,2	0,5	-	0,3
703 AICHACH	1974 ZAHL		60909	48849	G	95808	70021	20166	3545	705	1102	208	-	61
	1970 ZAHL		56076	46368	G	90690	64230	21002	2698	1846	752	102	-	-
	V. ZAHL		+4833	+2481	G	+5118	+5791	-826	+847	-1141	+342	+106	-	+61
	1974 %			80,2	G	100	73,1	21,0	3,7	0,7	1,2	0,2	-	0,1
	1970 %			82,7	G	100	70,8	23,2	3,0	2,0	0,8	0,1	-	-
	V. %-P.			-2,5	G		+2,3	-2,2	+0,7	-1,3	+0,4	+0,1	-	+0,1
	1974 ZAHL				E	48458	35125	10232	2037	350	575	135	-	-
	1974 %				E	100	72,5	21,1	4,2	0,7	1,2	0,3	-	-
	1974 ZAHL				Z	47350	34896	9924	1508	355	523	73	-	61
	1974 %				Z	100	73,7	21,0	3,2	0,7	1,1	0,2	-	0,1
704 ALGSBURG- LAND-NORD	1974 ZAHL		59527	46365	G	90741	61955	22920	3395	1149	533	278	-	71
	1970 ZAHL		55639	44528	G	86812	55155	24927	3259	2528	704	199	-	-
	V. ZAHL		+3888	+1837	G	+3949	+6800	-1947	+136	-1379	+225	+79	-	+71
	1974 %			77,9	G	100	68,3	25,3	3,7	1,3	1,0	0,3	-	0,1
	1970 %			80,0	G	100	63,5	28,7	3,8	2,9	0,8	0,2	-	-
	V. %-P.			-2,1	G		+4,8	-3,4	-0,1	-1,6	+0,2	+0,1	-	+0,1
	1974 ZAHL				E	45852	31053	11771	1685	648	501	154	-	-
	1974 %				E	100	67,8	25,7	3,7	1,4	1,1	0,3	-	-
	1974 ZAHL				Z	44909	30862	11209	1710	501	432	124	-	71
	1974 %				Z	100	68,7	25,0	3,8	1,1	1,0	0,3	-	0,1
705 ALGSBURG- LAND-SUED	1974 ZAHL		59223	45204	G	88483	59475	22039	4038	1568	588	287	-	88
	1970 ZAHL		55551	42964	G	34186	51742	24993	2856	3013	1402	137	-	-
	V. ZAHL		+3372	+2240	G	+4297	+7733	-2954	+1182	-1445	-414	+150	-	+88
	1974 %			76,2	G	100	67,2	24,9	4,6	1,8	1,1	0,3	-	0,1
	1970 %			76,8	G	100	61,4	29,7	3,4	3,6	1,7	0,2	-	-
	V. %-P.			-0,6	G		+5,8	-4,8	+1,2	-1,8	-0,6	+0,1	-	+0,1
	1974 ZAHL				E	44686	29697	11162	2222	904	510	191	-	-
	1974 %				E	100	66,5	25,0	5,0	2,0	1,1	0,4	-	-
	1974 ZAHL				Z	43757	29778	10877	1816	664	478	96	-	88
	1974 %				Z	100	68,0	24,8	4,2	1,5	1,1	0,2	-	0,2
706 DILLINGEN	1974 ZAHL		54476	41103	G	75788	55830	15861	6690	749	548	73	-	37
	1970 ZAHL		53100	42050	G	81638	55823	20652	2240	1995	807	92	-	-
	V. ZAHL		+1376	-987	G	-1850	+7	-4751	+4450	-1246	-255	-19	-	+37
	1974 %			75,5	G	100	70,0	19,9	8,4	0,9	0,7	0,1	-	0,0
	1970 %			79,3	G	100	68,4	25,3	2,8	2,4	1,0	0,1	-	-
	V. %-P.			-3,8	G		+1,6	-5,4	+5,6	-1,5	-0,3	0,0	-	0,0
	1974 ZAHL				E	40528	26963	7748	5164	382	271	-	-	-
	1974 %				E	100	66,5	19,1	12,7	1,0	0,7	-	-	-
	1974 ZAHL				Z	39240	28867	8113	1526	367	277	73	-	37
	1974 %				Z	100	73,5	20,7	3,9	0,9	0,7	0,2	-	0,1

1) G= GESAMTSTIMMEN (= ERST- UND ZWEITSTIMMEN); E= ERSTSTIMMEN; Z= ZWEITSTIMMEN.

TABELLE 3. STIMMKREISERGEBNISSE

STIMMKREIS	JAHR	EIN- HEIT	STIMM- BEFECH- TIGKEIT	WÄHLER WÄHLBE- TEILIG.	AKT DER STIM- ME 1)	G U E L T I G E S T I M M E N									
						ZU- SAMMEN	C S U	S P C	F. D. P.	N P D	B P	D K P	B S P	K P D	
707 DONAU-RIES	1974 ZAHL		81518	63046	G	122268	88131	27584	4705	1167	527	81	-	73	
	1970 ZAHL		80292	63331	G	123153	85437	29722	4877	2733	252	118	-	-	
	V. ZAHL		+1226	-285	G	-925	+2694	-2138	-172	-1566	+274	-37	-	+73	
	1974 %			77,3	G	100	72,1	22,6	3,8	0,9	0,4	0,1	-	0,1	
	1970 %			78,9	G	100	69,4	24,1	4,0	2,2	0,2	0,1	-	-	
	V. % - P.			-1,6	G		+2,7	-1,5	-0,2	-1,3	+0,2	0,0	-	+0,1	
	1974 ZAHL				E	62345	45068	14048	2291	633	305	-	-	-	
	1974 %				E	100	72,3	22,5	3,7	1,0	0,5	-	-	-	
	1974 ZAHL				Z	59923	43063	13536	2414	534	222	81	-	73	
	1974 %				Z	100	71,9	22,6	4,0	0,9	0,4	0,1	-	0,1	
708 GÜENZBURG	1974 ZAHL		70477	53498	G	103935	74555	23816	3475	1231	642	75	-	41	
	1970 ZAHL		69500	54016	G	105407	71980	27240	2993	2515	582	66	-	-	
	V. ZAHL		+577	-518	G	-1472	+2575	-3424	+482	-1184	+60	+9	-	+41	
	1974 %			75,9	G	100	71,7	22,5	3,4	1,3	0,6	0,1	-	0,0	
	1970 %			77,7	G	100	68,3	25,8	2,8	2,4	0,6	0,1	-	-	
	V. % - P.			-1,8	G		+3,4	-2,9	+0,6	-1,1	0,0	0,0	-	0,0	
	1974 ZAHL				E	52635	37518	12360	1610	770	377	-	-	-	
	1974 %				E	100	71,3	23,5	3,0	1,5	0,7	-	-	-	
	1974 ZAHL				Z	51300	37037	11456	1865	561	265	75	-	41	
	1974 %				Z	100	72,2	22,3	3,6	1,1	0,5	0,2	-	0,1	
709 KAUFBEUREN	1974 ZAHL		84257	65304	G	127468	91467	26650	4902	3209	810	324	-	66	
	1970 ZAHL		82642	65217	G	126980	83207	30445	5538	1171	1445	106	-	-	
	V. ZAHL		+1415	+87	G	+488	+8260	-3755	-636	-2962	-635	+218	-	+66	
	1974 %			77,5	G	100	71,8	20,9	3,8	2,5	0,6	0,3	-	0,1	
	1970 %			78,7	G	100	65,5	24,0	4,4	4,9	1,1	0,1	-	-	
	V. % - P.			-1,2	G		+6,3	-3,1	-0,6	-2,4	-0,5	+0,2	-	+0,1	
	1974 ZAHL				E	64669	45921	13978	2379	1789	417	185	-	-	
	1974 %				E	100	71,0	21,6	3,7	2,8	0,6	0,3	-	-	
	1974 ZAHL				Z	62799	45546	12712	2523	1420	393	139	-	66	
	1974 %				Z	100	72,5	20,3	4,0	2,3	0,6	0,2	-	0,1	
710 KEMPTEN	1974 ZAHL		70143	52591	G	102209	65299	28793	6242	831	654	290	-	60	
	1970 ZAHL		68243	52486	G	102399	60226	31753	6789	2126	1277	167	-	-	
	V. ZAHL		+1500	+105	G	-150	+5073	-2960	-547	-1295	-583	+123	-	+60	
	1974 %			75,0	G	100	63,9	28,2	6,1	0,8	0,7	0,3	-	0,0	
	1970 %			76,9	G	100	58,8	31,0	6,6	2,1	1,2	0,2	-	-	
	V. % - P.			-1,9	G		+5,1	-2,8	-0,5	-1,3	-0,5	+0,1	-	0,0	
	1974 ZAHL				E	51978	33356	14459	3154	439	364	166	-	-	
	1974 %				E	100	64,2	27,9	6,1	0,8	0,7	0,3	-	-	
	1974 ZAHL				Z	50231	31943	14254	3088	392	330	124	-	60	
	1974 %				Z	100	63,6	28,5	6,1	0,8	0,7	0,2	-	0,1	
711 LINDAU	1974 ZAHL		51788	39158	G	76201	52548	18460	4227	552	126	239	-	49	
	1970 ZAHL		51481	40574	G	78805	51376	20608	4789	1705	163	105	-	-	
	V. ZAHL		+307	-1416	G	-2604	+1172	-2148	-562	-1153	-37	+134	-	+49	
	1974 %			75,6	G	100	69,0	24,2	5,5	0,7	0,2	0,3	-	0,1	
	1970 %			78,8	G	100	65,2	26,1	6,1	2,2	0,2	0,1	-	-	
	V. % - P.			-3,2	G		+3,8	-1,9	-0,6	-1,5	0,0	+0,2	-	+0,1	
	1974 ZAHL				E	38710	26758	9424	2114	285	-	129	-	-	
	1974 %				E	100	69,1	24,4	5,5	0,7	-	0,3	-	-	
	1974 ZAHL				Z	37491	25790	9036	2113	267	126	110	-	49	
	1974 %				Z	100	68,8	24,1	5,6	0,7	0,4	0,3	-	0,1	
712 MARKTBERGGRF	1974 ZAHL		55898	43006	G	84061	61207	17922	3365	895	467	167	-	38	
	1970 ZAHL		54463	43307	G	84954	59483	19387	3386	1592	790	65	-	-	
	V. ZAHL		+1435	-301	G	-893	+1724	-1465	-21	-697	-323	+102	-	+38	
	1974 %			76,9	G	100	72,8	21,3	4,0	1,1	0,6	0,2	-	0,0	
	1970 %			79,5	G	100	70,0	22,8	4,0	1,9	0,9	0,1	-	-	
	V. % - P.			-2,6	G		+2,8	-1,5	0,0	-0,8	-0,3	+0,1	-	0,0	
	1974 ZAHL				E	42612	31123	9120	1770	497	-	102	-	-	
	1974 %				E	100	73,0	21,4	4,2	1,2	-	0,2	-	-	
	1974 ZAHL				Z	41449	30084	8802	1595	398	467	65	-	38	
	1974 %				Z	100	72,6	21,2	3,8	1,0	1,1	0,2	-	0,1	

1) G = GESAMTSTIMMEN (= ERST- UND ZWEITSTIMMEN); E = ERSTSTIMMEN; Z = ZWEITSTIMMEN.

TABELLE 3. STIMMKREISERGEBNISSE

STIMMKREIS	JAHR	EIN- HEIT	STIMM- BERECH- TIGTE	WAHLER- TEILIG.	ART DER STIMM- ZEICHEN	G U E L T I G E S T I M M E N									
						ZU- SAMMEN	C S U	S P C	F.D.P.	N P C	B P	D K P	B S P	K P C	
713 MEMMINGEN	1974	ZAHL	70235	54140	G	104914	72194	25252	5079	1275	498	532	-	84	
	1970	ZAHL	69226	55148	G	107388	69245	29151	5292	2834	718	91	-	-	
	V.	ZAHL	+899	-968	G	-2474	+2949	-3859	-213	-1559	-220	+441	-	+84	
	1974	z		77,1	G	100	68,8	24,1	4,8	1,2	0,5	0,5	-	0,1	
	1970	z		79,5	G	100	64,5	27,1	4,9	2,6	0,7	0,1	-	-	
	V.	z=P.		-2,4	G		+4,3	-3,0	-0,1	-1,4	-0,2	+0,4	-	+0,1	
	1974	ZAHL			E	53388	36113	13622	2457	645	252	299	-	-	
	1974	z			E	100	67,6	25,5	4,6	1,2	0,5	0,6	-	-	
	1974	ZAHL			Z	51526	36081	11630	2622	630	246	233	-	84	
	1974	z			Z	100	70,0	22,6	5,1	1,2	0,5	0,4	-	0,2	
714 NEU-ULM	1974	ZAHL	89751	60600	G	118043	73501	34104	7620	1834	364	499	-	101	
	1970	ZAHL	63433	64204	G	124742	70310	44224	5851	3168	993	128	-	-	
	V.	ZAHL	+6318	-3604	G	-6659	+3191	-10120	+1769	-1334	-609	+371	-	+101	
	1974	z		67,5	G	100	62,3	28,9	6,5	1,5	0,3	0,4	-	0,1	
	1970	z		77,0	G	100	56,4	35,4	4,7	2,5	0,6	0,1	-	-	
	V.	z=P.		-9,5	G		+5,9	-6,5	+1,8	-1,0	-0,5	+0,3	-	+0,1	
	1974	ZAHL			E	59961	36260	17737	4442	1030	207	285	-	-	
	1974	z			E	100	60,5	29,6	7,4	1,7	0,2	0,5	-	-	
	1974	ZAHL			Z	58082	37241	16367	3178	804	177	214	-	101	
	1974	z			Z	100	64,1	28,2	5,5	1,4	0,3	0,3	-	0,2	
715 SCHNODEN	1974	ZAHL	51067	39744	G	77541	51863	20333	3873	601	527	294	-	50	
	1970	ZAHL	49644	39229	G	75840	47730	22126	3842	1674	300	131	-	-	
	V.	ZAHL	+1223	+515	G	+1701	+4133	-1793	+31	-1073	+227	+163	-	+50	
	1974	z		77,8	G	100	66,9	26,2	5,0	0,8	0,7	0,4	-	0,0	
	1970	z		78,7	G	100	62,9	29,2	5,1	2,2	0,4	0,2	-	-	
	V.	z=P.		-0,9	G		+4,0	-3,0	-0,1	-1,4	+0,3	+0,2	-	0,0	
	1974	ZAHL			E	39359	26282	10326	1942	339	301	169	-	-	
	1974	z			E	100	66,8	26,2	4,9	0,9	0,8	0,4	-	-	
	1974	ZAHL			Z	38182	25581	10007	1931	262	226	125	-	50	
	1974	z			Z	100	67,0	26,2	5,1	0,7	0,6	0,3	-	0,1	
701-715 SCHWABEN	1974	ZAHL	103656	783051	G	1527070	1012154	402107	74112	19161	13612	4551	-	1373	
	1970	ZAHL	1014724	784509	G	1550133	958110	466362	67511	41813	12608	2311	-	-	
	V.	ZAHL	+22132	-11458	G	-23063	+54044	-64255	+6601	-22652	+1004	+2240	-	+1373	
	1974	z		75,5	G	100	66,3	26,3	4,8	1,3	0,9	0,3	-	0,1	
	1970	z		78,3	G	100	61,8	30,1	4,4	2,7	0,8	0,1	-	-	
	V.	z=P.		-2,8	G		+4,5	-3,8	+0,4	-1,4	+0,1	+0,2	-	+0,1	
	1974	ZAHL			E	774402	508071	206189	39975	10437	7095	2441	-	194	
	1974	z			E	100	65,6	26,6	5,2	1,4	0,9	0,3	-	0,0	
	1974	ZAHL			Z	752668	504083	195918	34137	8724	6517	2110	-	1175	
	1974	z			Z	100	67,0	26,0	4,5	1,2	0,9	0,3	-	0,1	
B A Y E R N INSG.	1974	ZAHL	7415852	5765145	G	11278586	7001551	3409126	586533	121745	87435	45890	19505	6801	
	1970	ZAHL	7253205	5765850	G	11243107	6344599	3742760	624560	325646	147381	40255	-	-	
	V.	ZAHL	+162687	-705	G	+35479	+656552	-333634	-38027	-203901	-59546	+5635	+16505	+6801	
	1974	z		77,7	G	100	62,1	30,2	5,2	1,1	0,8	0,4	0,2	0,0	
	1970	z		79,5	G	100	56,4	33,3	5,5	2,9	1,3	0,4	-	-	
	V.	z=P.		-1,8	G		+5,7	-3,1	-0,3	-1,8	-0,5	0,0	+0,2	0,0	
	1974	ZAHL			E	5704499	3520065	1739245	297281	63581	47211	24834	11602	680	
	1974	z			E	100	61,7	30,5	5,2	1,1	0,8	0,5	0,2	0,0	
	1974	ZAHL			Z	5574087	3481486	1665861	289252	56164	40224	21056	7903	6121	
	1974	z			Z	100	62,5	30,0	5,2	1,0	0,7	0,4	0,1	0,1	

1) G = GESAMTSTIMMEN (= ERST- UND ZWEITSTIMMEN); E = ERSTSTIMMEN; Z = ZWEITSTIMMEN.

TABELLE 4. ERGEBNISSE IN DEN SECHS BAYERISCHEN GROSSSTAETEN

KREISFREIE STADT	JAHR	EIN- HEIT	STIMM- BERECH- TIGTE	WAELER- WAHLBE- TEILIG.	ART DER STIMME	GUELTIGE STIMMEN								
						ZU- SAMMEN	C S U	S P C	F. D. P.	N P C	B F	D K P	B S P	K P C
MUENCHEN	1974 ZAHL		807477	608196	G	1195511	578577	479945	104391	9881	11917	7598	1442	1360
	1970 ZAHL		846421	646677	G	1261646	487440	600677	109379	26675	21826	10407	-	-
	V. ZAHL		-38544	-38481	G	-66135	+91537	-120732	-4988	-18794	-9911	-2809	+1442	+1360
	1974 %			75,3	G	100	48,4	40,2	8,7	0,8	1,0	0,7	0,1	0,1
	1970 %			76,4	G	100	38,6	47,6	8,7	2,3	1,7	0,8	-	-
	V. %-P.			-1,1	G		+9,8	-7,4	0,0	-1,5	-0,7	-0,1	+0,1	+0,1
	1974 ZAHL				E	603967	293150	238133	55847	5185	6496	4269	719	168
	1974 %				E	100	48,5	39,4	9,3	0,9	1,1	0,7	0,1	0,0
	1974 ZAHL				Z	591544	285827	241812	48544	4696	5421	3329	723	1152
	1974 %				Z	100	48,3	40,9	8,2	0,8	0,9	0,6	0,1	0,2
REGENSBURG	1974 ZAHL		91029	66982	G	132014	86178	36541	6029	1489	815	645	317	-
	1970 ZAHL		92005	70912	G	139400	83178	45138	4906	3997	980	821	-	-
	V. ZAHL		-576	-3930	G	-7386	+3000	-8557	+1123	-2508	-165	-176	+317	-
	1974 %			73,6	G	100	65,3	27,7	4,6	1,1	0,6	0,5	0,2	-
	1970 %			77,1	G	100	59,7	32,4	3,5	2,8	0,7	0,6	-	-
	V. %-P.			-3,5	G		+5,6	-4,7	+1,1	-1,7	-0,1	-0,1	+0,2	-
	1974 ZAHL				E	66336	42590	19063	2949	792	463	316	163	-
	1974 %				E	100	64,2	28,7	4,4	1,2	0,7	0,5	0,3	-
	1974 ZAHL				Z	65678	43582	17478	3080	697	352	329	154	-
	1974 %				Z	100	66,4	26,6	4,7	1,1	0,5	0,5	0,2	-
FUERTH	1974 ZAHL		72834	53687	G	104950	45210	46420	9909	1719	141	1162	193	196
	1970 ZAHL		76763	59163	G	115734	41219	52355	15726	4712	552	1109	-	-
	V. ZAHL		-3929	-5476	G	-10784	+3591	-5935	-5817	-2993	-411	+53	+193	+196
	1974 %			73,7	G	100	43,1	44,2	9,5	1,6	0,1	1,1	0,2	0,2
	1970 %			77,1	G	100	35,6	45,2	13,6	4,1	0,5	1,0	-	-
	V. %-P.			-3,4	G		+7,5	-1,0	-4,1	-2,5	-0,4	+0,1	+0,2	+0,2
	1974 ZAHL				E	53112	22984	24283	4181	841	-	674	149	-
	1974 %				E	100	43,3	45,7	7,9	1,6	-	1,2	0,3	-
	1974 ZAHL				Z	51838	22226	22137	5728	878	141	488	44	196
	1974 %				Z	100	42,9	42,7	11,0	1,7	0,3	0,9	0,1	0,4
NUERNBERG	1974 ZAHL		360637	272584	G	536706	241301	229422	47988	7897	2790	5532	737	1039
	1970 ZAHL		365853	292113	G	573835	207229	244918	84368	26489	3986	6336	-	-
	V. ZAHL		-5216	-19529	G	-37129	+34072	-15456	-36380	-18592	-1156	-804	+737	+1039
	1974 %			75,6	G	100	45,0	42,8	8,9	1,5	0,5	1,0	0,1	0,2
	1970 %			79,8	G	100	36,1	42,7	14,7	4,6	0,7	1,1	-	-
	V. %-P.			-4,2	G		+8,9	+0,1	-5,8	-3,1	-0,2	-0,1	+0,1	+0,2
	1974 ZAHL				E	270383	121498	117440	22421	4007	1402	3152	463	-
	1974 %				E	100	44,9	43,4	8,3	1,5	0,5	1,2	0,2	-
	1974 ZAHL				Z	266323	119803	111962	25567	3890	1388	2380	274	1039
	1974 %				Z	100	45,0	42,0	9,6	1,5	0,5	0,9	0,1	0,4
WUERZBURG	1974 ZAHL		80622	60680	G	119309	67903	41510	7862	1038	114	505	377	-
	1970 ZAHL		83689	66833	G	131387	69715	48330	9005	3342	-	787	-	-
	V. ZAHL		-3067	-6153	G	-12078	-1812	-6820	-1143	-2304	+114	-282	+377	-
	1974 %			75,3	G	100	56,9	34,8	6,6	0,9	0,1	0,4	0,3	-
	1970 %			79,9	G	100	53,1	36,8	6,8	2,5	-	0,6	-	-
	V. %-P.			-4,6	G		+3,8	-2,0	-0,2	-1,6	+0,1	-0,2	+0,3	-
	1974 ZAHL				E	60055	33975	21006	4088	538	-	255	233	-
	1974 %				E	100	56,5	35,0	6,8	0,9	-	0,4	0,4	-
	1974 ZAHL				Z	59214	33928	20504	3774	500	114	250	144	-
	1974 %				Z	100	57,3	34,6	6,4	0,9	0,2	0,4	0,2	-
AUESBURG	1974 ZAHL		177487	130403	G	255590	134108	98107	12956	3295	5366	1204	-	554
	1970 ZAHL		184524	141047	G	277099	132166	120132	13101	7913	2415	804	-	-
	V. ZAHL		-7037	-10644	G	-21509	+1942	-22025	-145	-4618	+2551	+400	-	+554
	1974 %			73,5	G	100	52,5	38,4	5,0	1,3	2,1	0,5	-	0,2
	1970 %			76,4	G	100	47,7	43,3	4,7	2,9	0,9	0,3	-	-
	V. %-P.			-2,9	G		+4,8	-4,9	+0,3	-1,6	+1,2	+0,2	-	+0,2
	1974 ZAHL				E	129221	66794	50162	6708	1726	3011	626	-	154
	1974 %				E	100	51,7	38,8	5,2	1,3	2,3	0,5	-	0,2
	1974 ZAHL				Z	126369	67314	47945	6248	1569	2355	578	-	360
	1974 %				Z	100	53,3	37,9	4,9	1,2	1,9	0,5	-	0,3

1) G= GESAMTSTIMMEN (= ERST- UND ZWEITSTIMMEN); E= ERSTSTIMMEN; Z= ZWEITSTIMMEN.

TABELLE 5. STIMMENERGEBNIS DER BEWERBER

(GEORDET NACH DER HOEHE DER ERREICHTEN GESAMTSTIMMEN)

WAHLKREISLISTE: C S U / OBERBAYERN

RANG- FOLGE	B E W E R B E R		IM STKR.		GESAMT- STIMMEN	DAVON	
	NAME	NR.	GEWAEHLT*	ODER		ERST- STIMMEN	ZWEIT- STIMMEN
		NR.	LFD. NR. 1				
1	STREIBL MAX	101	*		333863	50737	283126
2	HANAUER RUDOLF	102	*		86447	48475	37972
3	KIESL ERICH	103	*		82972	28740	54232
4	FRHR. V. FEURY OTTO	121	*		72510	43472	29038
5	DR. HUBER LUDWIG	105	*		69638	48058	21580
6	DR. EISENMANN HANS	106	*		64368	31898	32470
7	DR. SEIDL ALFRED	107	*		59547	44222	15325
8	TANDLER GEROLD	108	*		57463	25891	31572
9	ZENZ HERMANN	158	*		53969	46509	7460
10	WIDMANN PETER	154	*		46671	44767	1904
11	DR. STOIBER EDMUND	151	*		45946	44545	1401
12	NEUBAUER FRANZ	141	*		45489	40383	5106
13	HEILER JOSEF	127	*		42569	36958	5611
14	ZEHEMMAIR JOHANN	157	*		42537	33596	8941
15	DR. HUNDHAMMER RICHARD	131	*		41190	22573	18617
16	DRACHSLER HANS	116	*		39985	34207	5778
17	HARRER FRIEDRICH	126	*		39726	37761	1965
18	ASENBECK NIKOLAUS	114	*		39317	34659	4658
19	DR. HUBER HERBERT	130	*		38958	33826	5132
20	WIESHEU OTTO	155	*		38306	37277	1029
21	DR. BIEBL ELISABETH	115	*		37588	19386	18202
22	SCHOEN GUSTL	147	*		37547	35644	1903
23	ROEHL WILHELM	144	*		37337	36445	892
24	DR. FALTTHAUSER KURT	120	*		35575	31236	4339
25	SCHOEN KARL	148	*		33831	31550	2281
26	DR. BERGHOFER-WEICHNER M.	104		1	33469	-	33469
27	REGENSBURGER HERMANN	143	*		33149	27241	5908
28	GOPPEL THOMAS	124		2	32665	-	32665
29	GLUECK ALOIS	123		3	32495	-	32495
30	MICHL ERNST	140	*		31715	22331	9384
31	DR. SCHOSSER ERICH	149	*		31242	22022	9220
32	BREITNER PETER	116		4	31146	-	31146
33	STEIN ERWIN	150	*		30657	27246	3411
34	DR. WILHELM PAUL	156	*		30564	27968	2596
35	DR. KESSLER RICHARD	133	*		29444	28579	865
36	DUMANN MANFRED	119		5	26527	-	26527
37	PRENTL SEPP	142		6	25144	-	25144
38	GUERTELER RICHARD	110		7	23509	-	23509
39	DR. FRANK GERHARD	122		8	19075	-	19075
40	WERKSTETTER FRANZ X.	153		9	18040	-	18040

1) AUF LISTE GEWAECHLT BIS EINSCHL. NR. 7
ERSATZMAENNER AB NR. 8

TABELLE 5. STIMMENERGEBNIS DER BEWERBER

(GEORDNET NACH DER HOEHE DER ERREICHTEN GESAMTSTIMMEN)

NOCH WAHLKREISLISTE: C S U / OBERBAYERN

RANG- FOLGE	B E W E R B E R		IM STKR.		DAVON		
			GEWAEHLT*	GESAMT-	ERST-	ZWEIT-	
	NAME	NR.	ODER (LFD.NR.1)	STIMMEN	STIMMEN	STIMMEN	
41	SCHLEICH XAVER	145	10	17121	-	17121	
42	HOELZL MANFRED	129	11	15481	-	15481	
43	LUCKE WILLI	111	12	14088	-	14088	
44	DR. MAYER ERNST THEODOR	138	13	13395	-	13395	
45	BREITRAINER KONRAD	117	14	10926	-	10926	
46	FRICK MARTIN	109	15	10329	-	10329	
47	ALLGAEUER LORENZ	112	16	9685	-	9685	
48	KAFFL RENATE	132	17	8604	-	8604	
49	DR. AMBERG MANFRED	113	18	4342	-	4342	
50	SCHMIDHUBER MATTHAEUS	146	19	3621	-	3621	
51	LEITNER ALFONS	135	20	2597	-	2597	
52	KIRCHMEIER JOSEF	134	21	2258	-	2258	
53	HEILMEIER MAX	128	22	1807	-	1807	
54	LOICHINGER ALBERT	136	23	1782	-	1782	
55	GOETSCHEL JOHANN	125	24	1740	-	1740	
56	DR. WELLNER WALTER	152	25	1500	-	1500	
57	DR. MANG KARL	137	26	1475	-	1475	
58	MEILER HERBERT	139	27	585	-	585	
OHNE KENNZEICHNUNG EINES BEWERB. 100				51310	-	51310	
INSGESAMT				2124836	1078202	1046634	

1) AUF LISTE GEWAEHLT BIS EINSCHL. NR. 7
ERSATZMAENNER AB NR. 8

TABELLE 5. STIMMENERGEBNIS DER BEWERBER

(GEORDNET NACH DER HOEHE DER ERREICHTEN GESAMTSTIMMEN)

WAHLKREISLISTE: S P D / OBERBAYERN

RANG- FOLGE	B E W E R B E R		IM STKR.		DAVON	
			GEWAEHLT* GESAMT-		ERST-	ZWEIT-
			ODER STIMMEN		STIMMEN	STIMMEN
	NAME	NR.	[LFD. NR. 1]			
1	DR. VOGEL HANS-JOCHEN	201	1	418239	-	418239
2	WESTPHAL HEDWIG	205	2	38606	29307	9299
3	GABERT VOLKMAR	202	3	33260	17525	15735
4	DR. BOEDDRICH JUERGEN	204	4	29968	23422	6546
5	DR. SEEBAUER ROLF	229	5	28839	26358	2481
6	DR. MEYER HELMUT	203	6	27334	23878	3456
7	ZEITLER ERICH	206	7	27254	24093	3161
8	GEYS HELMUT	222	8	26816	26059	757
9	DEFFNER JAKOB	208	9	26454	25093	1361
10	KOLO HANS	207	10	24731	21491	3240
11	KLASEN JOSEF	210	11	24602	22857	1745
12	WARNECKE KLAUS	226	12	24018	23087	931
13	ERHARD MARTIN	224	13	22146	20170	1976
14	SCHWABL LUDWIG	216	14	21988	19483	2505
15	SCHLOSSER WALTER	215	15	21520	14572	6948
16	DR. KAUB REINHOLD	212	16	21426	19736	1690
17	BRUNNER ADALBERT	221	17	21263	20166	1097
18	SCHMOLCKE JOACHIM	219	18	21222	15409	5813
19	NAUMANN HANS-GUENTER	214	19	21083	20060	1023
20	MITTERMUELLER ALOIS	223	20	20445	18695	1750
21	DR. HAMANN ELISABETH	220	21	19355	15464	3891
22	FALTER MAX	225	22	19338	16704	2634
23	ALBRECHT HEINRICH	218	23	17523	9136	8387
24	BINDER MICHAEL	213	24	16851	11205	5646
25	DR. CREFELD WOLF	230	25	15860	13742	2118
26	HOELLRIGL HANS	209	26	15694	9231	6463
27	STARZMANN GUSTAV	232	27	15400	13047	2353
28	SCHWARZ ALOIS	211	28	15087	11417	3670
29	SCHALLER GABRIEL	217	29	14944	13936	1008
30	BAUER WALTER	227	30	14905	12926	1979
31	STOLL HEINZ	228	31	14742	13132	1610
32	TURTSCHAN HANS	231	32	8635	8301	334
33	KNYRIM GERHARD	235	33	1718	-	1718
34	DASCH ANNE AMALIE	241	34	1515	-	1515
35	GIESECKE ELKE	259	35	1511	-	1511
36	BREITWIESER WOLFGANG	236	36	999	-	999
37	KASTENHUBER WOLFGANG	233	37	944	-	944
38	WIMMER ERICH	240	38	896	-	896
39	BEREITER GUENTER	251	39	733	-	733
40	KOESTLER ALFRED	255	40	591	-	591

1) AUF LISTE GEWAEHLT BIS EINSCHL. NR. 20
ERSATZMAENNER AB NR. 21

TABELLE 5. STIMMENERGEBNIS DER BEWERBER

(GEORDET NACH DER HOEHE DER ERREICHTEN GESAMTSTIMMEN)

NOCH WAHLKREISLISTE: S P D / OBERBAYERN

RANG- FOLGE	B E W E R B E R		IM STKR.		DAVON	
			GEWAEHLT*	GESAMT-	ERST-	ZWEIT-
	NAME	NR.	ODER LFD.NR.1)	STIMMEN	STIMMEN	STIMMEN
41	LIEDL HERBERT	258	41	560	-	560
42	SCHMIDBAUER GERHARD	238	42	557	-	557
43	MICKSCH HANS-GEORG	234	43	431	-	431
44	DIETZ-WILL ADELHEID	257	44	343	-	343
45	APPEL FRANZ	254	45	339	-	339
46	BLAUM FRANK-EDDO	242	46	307	-	307
47	LICHTENBERG HAGEN	244	47	300	-	300
48	WEBER PETER	237	48	289	-	289
49	SILBERNAGL HEINZ	249	49	273	-	273
50	SCHULTZE FRANK	245	50	272	-	272
51	DR. NIEMEIER HANS	248	51	245	-	245
52	WOLNY RICHARD	239	52	231	-	231
53	LEOPOLD PETER	247	53	226	-	226
54	LENZ GUENTHER	246	54	207	-	207
55	MOESSNER MANFRED	243	55	181	-	181
56	SCHOTTLAENDER HANS	250	56	177	-	177
57	BENDER ACHIM	252	57	167	-	167
58	THIEDE GERHARD	256	58	140	-	140
59	KAHL WIGAND	253	59	81	-	81
OHNE KENNZEICHNUNG EINES BEWERB. 200				20008	-	20008
INSGESAMT				1123789	559702	564087

1) AUF LISTE GEWAEHLT BIS EINSCHL. NR. 20
ERSATZMAENNER AB NR. 21

TABELLE 5. STIMMENERGEBNIS DER BEWERBER

(GEORDET NACH DER HOEHE DER ERREICHTEN GESAMTSTIMMEN)

WAHLKREISLISTE: F D P / OBERBAYERN

RANG- FOLGE	B E W E R B E R NAME	NR.	IM STKR. GEWAEHLT* ODER LFD.NR.1)	GESAMT- STIMMEN	DAVON	
					ERST- STIMMEN	ZWEIT- STIMMEN
1	REDEPENNING URSULA	301	1	45521	5711	39810
2	GROSSER WOLF DIETRICH	302	2	13796	8912	4884
3	DR. ZECH GERHARD	311	3	10405	5886	4519
4	JAEGER HANS JUERGEN	303	4	9214	4986	4228
5	DR. SCHLOOTZ JOHANNES	331	5	9066	8121	945
6	SPIECKER HERBERT	305	6	8874	5452	3422
7	KENNERKNECHT KLAUS	308	7	8122	6997	1125
8	BRAUN HILDEBRECHT	307	8	7535	5532	2003
9	ZACHMANN EWALD	318	9	6977	6620	357
10	CRAMER TILL	306	10	6248	4877	1371
11	HENNIG KLAUS DIETER	312	11	6220	5677	543
12	RAUSCHENBACH ALFRED	309	12	6080	4549	1531
13	WITTMANN FRANZ-JOSEF	313	13	5632	3953	1679
14	DR. SCHMIDT EDGAR	315	14	5302	3663	1639
15	JOHN ERHARD	320	15	5210	4590	620
16	FRFR. V. REISWITZ ELIS.	310	16	4510	3019	1491
17	DAVID HEINRICH	321	17	4420	3404	1016
18	JACOBI WALTER	304	18	4006	2571	1435
19	DR. KOPF ROLF-PETER	324	19	3472	2905	567
20	BOTHE UWE MANFRED	314	20	3236	2990	246
21	VOIT JOHANN	322	21	3210	2539	671
22	MORCINEK GISBERT	317	22	3076	2453	623
23	ARENDS MICHAEL	329	23	2709	2358	351
24	RIEDEL HANS WERNER	319	24	2485	1432	1053
25	METZNER ULRICH	330	25	2271	1932	339
26	SEIBOLD JOSEF	326	26	2152	1537	615
27	ZINCK HELMUT	316	27	2108	1323	785
28	UNTERSTALLER JOHANN	327	28	1877	1325	552
29	MUELLER ERNST	325	29	1670	1279	391
30	BUCHNER HANS	323	30	1658	1134	524
31	PIRLER PHILIPP	328	31	1608	1230	378
32	DR. HASSLINGER CLAUS	345	32	1482	-	1482
33	DR. BIRSCHENCK ILSE	334	33	1130	-	1130
34	ENGELHARD KATJA	339	34	849	-	849
35	BLANK-ASCHOFF RENATE	335	35	654	-	654
36	BERG HORST	332	36	574	-	574
37	DR. THIESSEN CLAUS	360	37	557	-	557
38	GRASSL HILDEGUNDE	343	38	483	-	483
39	DR. BRAUN GUIDO	338	39	476	-	476
40	MICHEL MANFRED	353	40	437	-	437

1) AUF LISTE GEWAEHLT BIS EINSCHL. NR. 4
ERSATZMAENNER AB NR. 5

TABELLE 5. STIMMENERGEBNIS DER BEWERBER

(GEORDNET NACH DER HOEHE DER ERREICHTEN GESAMTSTIMMEN)

NOCH WAHLKREISLISTE: F D P / OBERBAYERN

RANG- FOLGE	B E W E R B E R		IM STKR.		DAVON	
	NAME		GEWAEHLT* GESAMT-		ERST-	ZWEIT-
		NR.	ODER	STIMMEN	STIMMEN	STIMMEN
		LFD.NR.1)				
41	KOEHLER IRMGARD	347	41	399	-	399
42	WEIGL MATHIAS	361	42	395	-	395
43	LEHNE ADOLF	350	43	374	-	374
44	BODE JUERGEN	336	44	300	-	300
45	METTIN CHRISTIAN	352	45	300	-	300
46	BERNDT HELFRIED	333	46	285	-	285
47	DR. RIEDER JOHANN	358	47	281	-	281
48	KUEHMEL KLAUS	348	48	280	-	280
49	SCHLEIFENBAUM HANS-JOACHIM	359	49	280	-	280
50	NAGLER HEINZ	356	50	255	-	255
51	HALSER HORST	344	51	234	-	234
52	MUELLER WALTER	355	52	234	-	234
53	GEBEL HERMANN	341	53	214	-	214
54	HOFMANN MANFRED	346	54	204	-	204
55	FRIEDL EUGEN	340	55	187	-	187
56	MUEHLBAUER RUPERT	354	56	186	-	186
57	KUEPFER WALDEMAR	349	57	167	-	167
58	OBIER VIVIAN	357	58	149	-	149
59	BORST KARL	337	59	142	-	142
60	LOEHNIG JOACHIM	351	60	111	-	111
61	GENTNER OTTO	342	61	87	-	87
OHNE KENNZEICHNUNG EINES BEWERB. 300				11991	-	11991
INSGESAMT				222367	118957	103410

1) AUF LISTE GEWAEHLT BIS EINSCHL. NR. 4
ERSATZMAENNER AB NR. 5

TABELLE 5. STIMMENERGEBNIS DER BEWERBER

(GEORDNET NACH DER HOEHE DER ERREICHTEN GESAMTSTIMMEN)

WAHLKREISLISTE: N P D / OBERBAYERN

RANG- FOLGE	B E W E R B E R		IM STKR.		DAVON	
	NAME		GEWAEHLT* ODER		GESAMT- STIMMEN	ERST- STIMMEN ZWEIT- STIMMEN
		NR.	LFD. NR. 1)			
1	DR. HUBER WOLFGANG	401	1	6725	478	6247
2	PEMLER GEORG	405	2	1561	348	1213
3	LANG KARL	404	3	1055	715	340
4	DREXLER FRANZ	420	4	1021	914	107
5	DR. POSSELT KARL-RUDOLF	412	5	1011	916	195
6	SCHELSHORN JAKOB	410	6	917	728	189
7	NUSSER ALFRED ANTON	403	7	854	433	421
8	HERRMANN GUENTER	406	8	848	641	207
9	SCHADE BENNO-HEINZ	411	9	826	683	143
10	TRUXA JOSEF	402	10	754	364	390
11	DR. WAGNER HUGO	413	11	745	479	266
12	GIRISCH GERHARD	421	12	726	654	72
13	KOCH OSKAR	414	13	711	626	85
14	DR. WERNER LOTHAR	407	14	696	521	175
15	MARX LUDWIG	427	15	664	578	86
16	SCHAEFER WOLF	418	16	640	592	48
17	DROESSLER RUDOLF	415	17	617	407	210
18	KOENIG WOLFGANG	422	18	595	490	105
19	DR. STERR RASSO	417	19	585	442	143
20	WALTER WILFRIED	408	20	577	452	125
21	MOECKL WENZEL	426	21	555	492	63
22	CAMERER ANNA	409	22	502	338	164
23	WACKERSREUTHER FRIEDRICH	423	23	497	464	33
24	NEUMANN FRANZ	431	24	497	445	52
25	ELFINGER MICHAEL	416	25	495	406	89
26	WEGGENMANN FRANZ JOSEF	428	26	494	440	54
27	OSTERMANN PETER	424	27	491	441	50
28	NOLD ECKARD	419	28	475	425	50
29	KLESSINGER RAINER	425	29	420	369	51
30	REICH JAKOB	430	30	378	317	61
31	BOYER MAX	429	31	375	288	87
32	FISCHER JOHANN	439	32	134	-	134
33	DR. HOCHSIEDER HANS	443	33	134	-	134
34	EPPELEIN GOTTFRIED	437	34	70	-	70
35	STEINMETZ IGNATZ	457	35	69	-	69
36	GERUNG OSKAR	441	36	68	-	68
37	BRAUN LUISE	433	37	64	-	64
38	CHERDRON PAUL	435	38	62	-	62
39	FRUCHT FRANZ	440	39	53	-	53
40	SCHADE MARIANNE	452	40	52	-	52

1) AUF LISTE GEWAEHLT BIS EINSCHL. NR. -
ERSATZMAENNER AB NR. -

TABELLE 5. STIMMENERGEBNIS DER BEWERBER
(GEORDNET NACH DER HOEHE DER ERREICHTEN GESAMTSTIMMEN)

NACH WAHLKREISLISTE: N P D / OBERBAYERN

RANG- FOLGE	B E W E R B E R		I M S T K R .		D A V O N	
	NAME		GEWAEHLT*	GESAMT- STIMMEN	ERST- STIMMEN	ZWEIT- STIMMEN
		NR.	LFD.NR.1)			
41	TANNE KURT	461	41	50	-	50
42	SCHULLER ERICH	454	42	49	-	49
43	SCHULLER HILDEGARD	455	43	49	-	49
44	HOCHSIEDER BARBARA	442	44	48	-	48
45	PRINZ EVA	450	45	46	-	46
46	DEISENROTH OSKAR	436	46	44	-	44
47	JANNER FRITZ	445	47	42	-	42
48	SEEANER HERBERT	456	48	42	-	42
49	WERNER OTTO KARL	462	49	41	-	41
50	BERG PETER	432	50	40	-	40
51	STREHL ANTON	459	51	39	-	39
52	BRENDER HERMANN	434	52	38	-	38
53	FISCHER EGON	438	53	37	-	37
54	NITSCH GERHARD	449	54	37	-	37
55	SCHAUFLER DITMAR	453	55	36	-	36
56	HUNGER JOHANN	444	56	31	-	31
57	STRAUB JOSEF	458	57	31	-	31
58	KOCH MARGARETE	446	58	30	-	30
59	STROBL WILHELM	460	59	21	-	21
60	KUGELER HANS-GEORG	447	60	19	-	19
61	MATZER HARTMUT	448	61	19	-	19
62	RUECKERT FRIEDRICH	451	62	18	-	18
OHNE KENNZEICHNUNG EINES BEWERB. 400				735	-	735
INSGESAMT				29555	15786	13769

1) AUF LISTE GEWAEHLT BIS EINSCHL. NR. -
ERSATZMAENNER AB NR. -

TABELLE 5. STIMMENERGEBNIS DER BEWERBER

(GEORDNET NACH DER HOEHE DER ERREICHTEN GESAMTSTIMMEN)

WAHLKREISLISTE: B P / OBERBAYERN

RANG- FOLGE	B E W E R B E R		IM STKR.		DAVON	
			GEWAEHLT*	GESAMT-	ERST-	ZWEIT-
	NAME	NR.	ODER LFD. NR. 1)	STIMMEN	STIMMEN	STIMMEN
1	SPONHEIMER FRANZ	501	1	4693	781	3912
2	LALLINGER LUDWIG MAX	502	2	2959	712	2247
3	DR. DR. HOECHERL HANS	503	3	2866	1365	1501
4	POEHMERER STEFAN	506	4	2682	1950	732
5	KREUZPOINTNER HUBERT	504	5	2485	1967	518
6	DR. BALTHEISER KARL	512	6	1763	1512	251
7	DR. V. BRENTANO-HOMMEYER K.	505	7	1564	680	884
8	ZENZ ROBERT	523	8	1390	1128	262
9	HINKOFER OTTO	520	9	1158	1051	107
10	FEICHTMAIR SEBASTIAN	513	10	1101	661	440
11	SPONHEIMER EVA-MARIA	508	11	1045	605	440
12	HABERSTOCK LUDWIG	507	12	1032	728	304
13	BLUEML JOSEF	531	13	995	700	295
14	MUELLER HERMANN	509	14	988	817	171
15	KERN ANDREAS	516	15	901	796	105
16	SPONHEIMER ANNEMARIE	528	16	870	602	268
17	WIDMANN LUDWIG	532	17	816	703	113
18	BAECKERBAUER WOLFGANG	514	18	793	687	106
19	PAINTNER JOSEF	517	19	763	339	424
20	ESCHENBECHER ALFRED	511	20	752	472	280
21	BECK HERMANN	530	21	751	697	54
22	PIEGER LUDWIG	529	22	729	667	62
23	HAHN RUDOLF	510	23	678	520	158
24	EISGRUBER ERNST	519	24	678	581	97
25	WULLINGER HANS	526	25	636	568	68
26	POSCHARDT KURT	518	26	555	466	89
27	STUHLFELNER LUDWIG	524	27	494	398	96
28	GUENTNER HEINRICH	527	28	363	305	58
29	ROECKELEIN WOLFGANG	515	29	359	280	79
30	ORTNER FRANZ XAVER	521	30	340	211	129
31	ZIEGLER JOHANN	525	31	274	180	94
32	SAPPL FRANZ	555	32	223	-	223
33	MAYR GEORG	549	33	203	-	203
34	DOBMEIER JOHANN	537	34	190	-	190
35	WIESHEU MATTHAEUS	561	35	189	-	189
36	LALLINGER INGEBORG E.	546	36	172	-	172
37	KOECK DORIS	562	37	144	-	144
38	KOELBL BARTHOLOMAEUS	544	38	133	-	133
39	GERG HANS	541	39	132	-	132
40	BUCHNER DOLORES	522	40	113	-	113

1) AUF LISTE GEWAEHLT BIS EINSCHL. NR. -
ERSATZMAENNER AB NR. -

TABELLE 5. STIMMENERGEBNIS DER BEWERBER

(GEORDNET NACH DER HOEHE DER ERREICHTEN GESAMTSTIMMEN)

NOCH WAHLKREISLISTE: B P / OBERBAYERN

RANG- FOLGE	B E W E R B E R		IM STKR.		DAVON	
	NAME		GEWAEHLT* GESAMT-		ERST- ZWEIT-	
		NR.	ODER	STIMMEN	STIMMEN	STIMMEN
		LFD.NR. 1)				
41	DR. DONLE WILHELM	538	41	103	-	103
42	DR. LEISTNER JOHANNES	547	42	101	-	101
43	AMANN MAX	533	43	90	-	90
44	GEHRLE SEBASTIAN	540	44	87	-	87
45	DAFFNER HANS	536	45	82	-	82
46	TIMM ELISABETH	558	46	82	-	82
47	BURGER ANNA	535	47	81	-	81
48	HEINZLMEIER ALOIS	542	48	78	-	78
49	OBERHOFER SEBASTIAN	550	49	67	-	67
50	DR. UNVERZAGT WILHELMINE	560	50	67	-	67
51	RAMPF JOSEFINE	552	51	60	-	60
52	BREIT WILHELM	534	52	56	-	56
53	HEROLD HERBERT	543	53	53	-	53
54	PONGRATZ HERMANN L.	551	54	52	-	52
55	UNVERZAGT HANS	559	55	46	-	46
56	EHRlich GABRIELE	539	56	45	-	45
57	KRETZER RALF	545	57	42	-	42
58	RAMPF OTTO	553	58	36	-	36
59	STAUNER GEORG	557	59	32	-	32
60	MARSCHALL ANNELORE	548	60	29	-	29
61	SPIEGL OTTO	556	61	23	-	23
62	ROLLBUEHLER FRITZ	554	62	16	-	16
OHNE KENNZEICHNUNG EINES BEWERB. 500				1381	-	1381
INSGESAMT				41681	23129	18552

1) AUF LISTE GEWAEHLT BIS EINSCHL. NR. -
ERSATZMAENNER AB NR. -

TABELLE 5. STIMMENERGEBNIS DER BEWERBER

(GEORDNET NACH DER HOEHE DER ERREICHTEN GESAMTSTIMMEN)

WAHLKREISLISTE: D K P / OBERBAYERN

RANG- FOLGE	B E W E R B E R		IM STKR.		DAVON	
	NAME	NR.	GEWAEHLT*	GESAMT-	ERST-	ZWEIT-
			ODER	STIMMEN	STIMMEN	STIMMEN
		LFD. NR. 1)				
1	SCHNEIDER HANS	601	1	2573	407	2166
2	SCHERINGER RICHARD	605	2	884	458	426
3	HANKOFER LUDWIG	602	3	757	378	379
4	BUECKING BERNHARD	638	4	524	506	18
5	RUHLAND WERNER	614	5	494	419	75
6	KROETZ FRANZ XAVER	609	6	492	-	492
7	STOECKL ANDREAS	631	7	481	446	35
8	LISTL WALTER	611	8	470	401	69
9	DOERING JOHANNES	627	9	464	429	35
10	STUETZINGER FRANZ XAVER	636	10	455	431	24
11	SCHNEIDER LI SELOTTE	613	11	421	329	92
12	SCHUHLER CONRAD	608	12	390	232	158
13	KNOCH PETER	632	13	372	328	44
14	FELDMANN ANNEMARIE	619	14	363	319	44
15	ANTONI ERNST	641	15	355	310	45
16	SCHERINGER JUN. RICHARD	633	16	337	184	153
17	NEUMANN SONJA	610	17	330	293	37
18	OBERRHOF MATHIS	617	18	322	292	30
19	SCHROPP ERNST	624	19	314	280	34
20	SCHMID JOSEF	612	20	309	244	65
21	BUBER HANS-JUERGEN	642	21	299	281	18
22	HOEGEMANN JOERG	646	22	282	257	25
23	HUBER WALTER	606	23	271	217	54
24	BLUM ECKHARD	615	24	266	228	38
25	HUND JOHANNA	625	25	263	204	59
26	DR. SCHMID FRED	628	26	222	170	52
27	BURGER LUDWIG	634	27	201	161	40
28	PRIESING INGELORE	607	28	190	-	190
29	OBERLECHNER FRANZ	657	29	177	172	5
30	DR. MAASE DORIS	616	30	173	-	173
31	DONHAUSER RANDOLF	662	31	163	135	28
32	GRIMME GUENTER	659	32	158	153	5
33	HORRELT HEINRICH	603	33	135	-	135
34	LISTL MONIKA	604	34	133	-	133
35	LOHSE PETER	652	35	123	109	14
36	NEUMANN OSKAR	618	36	72	-	72
37	HILLEBRAND ANTON	626	37	64	-	64
38	LEHMICKE MARION	637	38	50	-	50
39	HUBER RUTH	630	39	45	-	45
40	DR. HIEPE RICHARD	639	40	44	-	44

1) AUF LISTE GEWAEHLT BIS EINSCHL. NR. -
ERSATZMAENNER AB NR. -

TABELLE 5. STIMMENERGEBNIS DER BEWERBER

(GEORDET NACH DER HOEHE DER ERREICHTEN GESAMTSTIMMEN)

NOCH WAHLKREISLISTE: D K P / OBERBAYERN

RANG- FOLGE	B E W E R B E R		IM STKR.		DAVON	
			GEWAEHLT* GESAMT-		ERST-	ZWEIT-
	NAME		ODER STIMMEN STIMMEN STIMMEN			
		NR.	LFD.NR.1			
41	GRAICHEN RUDOLF	620	41	43	-	43
42	CULLMANN ARMIN	623	42	42	-	42
43	KAISER THOMAS	621	43	35	-	35
44	GRUBE ERIKA	622	44	33	-	33
45	HOELTZ NIKOLA	629	45	31	-	31
46	BAUER CHRISTA BARBARA	648	46	29	-	29
47	STEINBICHLER GEORG	649	47	28	-	28
48	BIERLEIN INGE	650	48	25	-	25
49	KLIER INGRID	635	49	24	-	24
50	MARSCHALL WERNER	640	50	21	-	21
51	MAIER WILHELM	643	51	21	-	21
52	HAAG ALFRED	647	52	20	-	20
53	MINI WALTER	654	53	17	-	17
54	SCHWARZ KARL-HEINZ	658	54	17	-	17
55	STESCAL RUDOLF	645	55	16	-	16
56	SCHMID ANNA	660	56	16	-	16
57	DOERING URSEL	644	57	15	-	15
58	WEINBERGER HEINZ	661	58	14	-	14
59	DREHER HILDEGARD	653	59	12	-	12
60	KUENZEL ERICH	655	60	12	-	12
61	ENNSMANN LEO	656	61	11	-	11
62	SEIDL DIETER	651	62	2	-	2
OHNE KENNZEICHNUNG EINES BEWERB. 600				414	-	414
INSGESAMT				15336	8773	6563

1) AUF LISTE GEWAEHLT BIS EINSCHL. NR. -
ERSATZMAENNER AB NR. -

TABELLE 5. STIMMENERGEBNIS DER BEWERBER

(GEORDNET NACH DER HOEHE DER ERREICHTEN GESAMTSTIMMEN)

WAHLKREISLISTE: B S P / OBERBAYERN

RANG- FOLGE	B E W E R B E R		IM STKR.		DAVON	
			GEWAEHLT*	GESAMT-	ERST-	ZWEIT-
	NAME	NR.	ODER LFD. NR. 1)	STIMMEN	STIMMEN	STIMMEN
1	EGERNDDORFER FRANZ	701	1	1724	746	978
2	EISINGER THOMAS	702	2	423	213	210
3	HUBER GERHARD	711	3	346	272	74
4	NAUMANN HEINZ	703	4	293	84	209
5	SCHEITZENEDER FRANZ	715	5	282	249	33
6	HINDELANG WALTER	709	6	266	233	33
7	BIEGGER RICHARD	706	7	218	119	99
8	FERSTL SIGMUND	704	8	206	164	42
9	MITTERMUELLER ANDREAS	720	9	192	164	28
10	NESS LUDWIG	724	10	186	162	24
11	HUCUL ERNST	718	11	184	118	66
12	KNORR JOHANN	713	12	180	97	83
13	WETTEN PETER	707	13	170	101	69
14	HERRMANN NIKOLAUS	721	14	166	135	31
15	PFEIFER EWALD	725	15	153	136	17
16	MUTZL MICHAEL	719	16	151	130	21
17	BUHL FERDINAND	705	17	146	79	67
18	WOLF LUDWIG	717	18	144	107	37
19	REINTHALER SEBASTIAN	708	19	133	58	75
20	GERBER FRANZ JOSEF	712	20	130	90	40
21	BICHLER NIKOLAUS	722	21	130	111	19
22	VITZTHUM GEORG	733	22	123	89	34
23	BUSCH CARL	731	23	121	105	16
24	KAINZMAIER MARTIN	737	24	117	-	117
25	THRUN KURT	729	25	109	70	39
26	BOETTCHER MARTIN	726	26	107	77	30
27	MAYRLE RUDOLF	723	27	101	76	25
28	HUBER SEBASTIAN	716	28	64	-	64
29	OBERHUBER JOSEF	735	29	56	-	56
30	SCHUSTER MICHAEL	710	30	51	-	51
31	DIRNBERGER ALOIS	736	31	43	-	43
32	GERBER LEOPOLDINE M.	727	32	40	-	40
33	ANGELSPERGER ALOIS	728	33	38	-	38
34	SCHWINGENSCHLOEGL JOSEF	714	34	37	-	37
35	SCHWOSHUBER GEORG	734	35	34	-	34
36	WILHELM JOSEF	732	36	31	-	31
37	STAUDHAMMER JOSEF	730	37	23	-	23
OHNE KENNZEICHNUNG EINES BEWERB. 700				190	-	190
INSGESAMT				7108	3985	3123

1) AUF LISTE GEWAEHLT BIS EINSCHL. NR. -
ERSATZMAENNER AB NR. -

TABELLE 5. STIMMENERGEBNIS DER BEWERBER

(GEORDNET NACH DER HOEHE DER ERREICHTEN GESAMTSTIMMEN)

WAHLKREISLISTE: K P D / OBERBAYERN

RANG- FOLGE	B E W E R B E R		IM STKR.		DAVON	
			GEWAEHLT*	GESAMT-	ERST-	ZWEIT-
	NAME	NR.	ODER (LFD.NR.1)	STIMMEN	STIMMEN	STIMMEN
1	AMPFERL MONIKA	801	1	1309	168	1141
2	KODERER HEINZ	802	2	274	-	274
3	JEHLE BERNHARD	805	3	259	-	259
4	MUELLER EDGAR	803	4	222	-	222
5	KUMOR HANS-FRIEDRICH	804	5	221	-	221
OHNE KENNZEICHNUNG EINES BEWERB. 800				144	-	144
INSGESAMT				2429	168	2261

1) AUF LISTE GEWAEHLT BIS EINSCHL. NR. -
ERSATZMAENNER AB NR. -

TABELLE 5. STIMMENERGEBNIS DER BEWERBER

(GEORDNET NACH DER HOEHE DER ERREICHTEN GESAMTSTIMMEN)

WAHLKREISLISTE: C S U / NIEDERBAYERN

B E W E R B E R		IM STKR.		DAVON		
RANG-			GEWAEHLT*	GESAMT-	ERST-	ZWEIT-
FOLGE			ODER	STIMMEN	STIMMEN	STIMMEN
	NAME	NR.	LFD. NR. 1)			
1	DICK ALFRED	101	*	111443	46198	65245
2	KAPS PETER	102	*	52110	43135	8975
3	HUBER HERBERT	114	*	50122	47396	2726
4	LECHNER EWALD	115	*	44882	42771	2111
5	WOESNER HERMANN	120	*	42278	39091	3187
6	WEISS INGO	106	1	38640	-	38640
7	PRAML HEINRICH	118	*	38243	36458	1785
8	GERSTL MAX	113	*	38225	34747	3478
9	DR. GLUECK GEBHARD	105	2	35559	-	35559
10	DR. MERKL GERHARD	116	*	33721	32522	1199
11	GOERLITZ DIETER	107	3	32764	-	32764
12	DR. ROSE KLAUS	104	4	29638	-	29638
13	KRINNER IDA	103	5	29238	-	29238
14	WINKLHOFFER JOHANN	108	6	27489	-	27489
15	SCHMIDHUBER HEINRICH	119	*	27430	24946	2484
16	NIEDERMAYER JOSEF	117	*	26289	25020	1269
17	LOIBL GEORG	109	7	25307	-	25307
18	SCHAEFFER ALFONS	110	8	22812	-	22812
19	KREITMEYR LUDWIG	112	9	19139	-	19139
20	MEYER LUDWIG	111	10	16447	-	16447
OHNE KENNZEICHNUNG EINES BEWERB. 100				3514	-	3514
INSGESAMT				745290	372284	373006

1) AUF LISTE GEWAEHLT BIS EINSCHL. NR. 5
ERSATZMAENNER AB NR. 6

TABELLE 5. STIMMENERGEBNIS DER BEWERBER

(GEORDNET NACH DER HOEHE DER ERREICHTEN GESAMTSTIMMEN)

WAHLKREISLISTE: S P D / NIEDERBAYERN

RANG- FOLGE	B E W E R B E R		IM STKR.		DAVON	
			GEWAEHLT*	GESAMT-	ERST-	ZWEIT-
	NAME	NR.	ODER LFD. NR. 1)	STIMMEN	STIMMEN	STIMMEN
1	HOCHLEITNER ANTON	201	1	46512	14638	31874
2	DR. SCHLITTEMEIER ANDREAS	202	2	28359	17492	10867
3	EBERLE RUDOLF	203	3	17507	14274	3233
4	GEISPERGER FRITZ	206	4	16604	12807	3797
5	DITTEMEIER JOSEF	204	5	15519	11306	4213
6	WEBER FRITZ	205	6	14119	11063	3056
7	CAMPE WOLFRAM	208	7	13407	12671	736
8	LOTTER OSKAR	207	8	12533	11053	1480
9	WERNER FRANK	210	9	12097	10432	1665
10	BOXLEITNER GERHARD	220	10	9408	-	9408
11	PABLE HEDWIG	212	11	9326	-	9326
12	FINK OTTO	209	12	9147	7572	1575
13	LAUERER GEORG	218	13	5449	-	5449
14	HUTSCH PETER	217	14	5259	-	5259
15	LUELL KLARA	211	15	4550	-	4550
16	RIEDLER KARL	213	16	4441	-	4441
17	GMEINER FRANZ	215	17	4158	-	4158
18	LIEBL MICHAEL	214	18	4058	-	4058
19	REISCHL JOSEF	216	19	3074	-	3074
20	POLLOW GORCH	219	20	1585	-	1585
OHNE KENNZEICHNUNG EINES BEWERB. 200				2297	-	2297
INSGESAMT				239409	123308	116101

1) AUF LISTE GEWAEHLT BIS EINSCHL. NR. 5
ERSATZMAENNER AB NR. 6

TABELLE 5. STIMMENERGEBNIS DER BEWERBER

(GEORDNET NACH DER HOEHE DER ERREICHTEN GESAMTSTIMMEN)

WAHLKREISLISTE: F D P / NIEDERBAYERN

RANG- FOLGE	B E W E R B E R		IM STKR.		DAVON	
			GEWAEHLT*	GESAMT-	ERST-	ZWEIT-
			ODER	STIMMEN	STIMMEN	STIMMEN
	NAME	NR.	LFD.NR.1)			
1	PAINTNER JOHANN	301	1	4357	1978	2379
2	ECKL ELMAR	302	2	2446	1793	653
3	STURN ELSBETH	307	3	2362	1212	1150
4	NAGY JOSEPHIN	319	4	2128	1217	911
5	MUSELMANN ERNST	305	5	1566	1361	205
6	WALDEMER ERNST	303	6	1462	1167	295
7	HILDEBRANDT GUENTER	306	7	1427	907	520
8	BSCHOCH WALTER	320	8	1320	1170	150
9	DR. HESSE WOLFGANG	304	9	1225	519	706
10	OSTERMEIER HANS	315	10	708	-	708
11	LICHTSCHLAEGER ARNOLD	308	11	529	343	186
12	MINARZICK ERNST	309	12	482	-	482
13	ROHRSETZER ALOIS	312	13	436	-	436
14	ANTHUSER PETER	316	14	387	-	387
15	MOLZ JOSEF	310	15	353	-	353
16	DAUER ADOLF	313	16	305	-	305
17	SPINKA KARL	314	17	203	-	203
18	ANNEHUELLER JOHANN	318	18	186	-	186
19	DANKHAUSER RENATE	311	19	185	-	185
20	KUMPFUELLER LUDWIG	317	20	142	-	142
OHNE KENNZEICHNUNG EINES BEWERB. 300				508	-	508
INSGESAMT				22717	11667	11050

1) AUF LISTE GEWAEHLT BIS EINSCHL. NR. -
ERSATZMAENNER AB NR. -

TABELLE 5. STIMMENERGEBNIS DER BEWERBER

(GEORDNET NACH DER HOEHE DER ERREICHTEN GESAMTSTIMMEN)

WAHLKREISLISTE: N P D / NIEDERBAYERN

RANG- FOLGE	B E W E R B E R		IM STKR. I		DAVON	
			GEWAEHLT* I		ERST-	ZWEIT-
	NAME	NR.	ODER	GESAMT-	STIMMEN	STIMMEN
		NR.	LFD. NR. 1)	STIMMEN		
1	FUCHS JOHANN	401	1	2182	611	1571
2	ALTWECK HERBERT	403	2	1009	797	212
3	LOESSNITZ HERBERT	402	3	1006	649	357
4	LINDHUBER LUDWIG	406	4	978	842	136
5	POELLMANN GEORG	404	5	880	591	289
6	BASSLER HEINRICH	405	6	807	455	352
7	LEITNER GEORG	410	7	781	625	156
8	ALTMANNBERGER LUDWIG	408	8	643	509	134
9	DR. HUBERT HANS-BERNHARD	412	9	546	-	546
10	WIESE WILLI	407	10	385	260	125
11	BACHHUBER ERNST	409	11	379	177	202
12	PIERINGER ERIKA	416	12	181	-	181
13	BRUEHMUELLER FRIEDRICH	414	13	142	-	142
14	BASSLER EMMA	411	14	139	-	139
15	AMMERING LUDWIG	415	15	138	-	138
16	BENDFELDT WALTER	417	16	83	-	83
17	SCHLOEGEL KARL	420	17	59	-	59
18	HYRONIMUS PETER	413	18	50	-	50
19	NOTHAFT EDMUND	418	19	40	-	40
20	WAGNER JOSEF	419	20	27	-	27
OHNE KENNZEICHNUNG EINES BEWERB. 400				92	-	92
INSGESAMT				10547	5516	5031

1) AUF LISTE GEWAEHLT BIS EINSCHL. NR. -
ERSATZMAENNER AB NR. -

TABELLE 5. STIMMENERGEBNIS DER BEWERBER

(GEORDNET NACH DER HOEHE DER ERREICHTEN GESAMTSTIMMEN)

WAHLKREISLISTE: B P / NIEDERBAYERN

RANG- FOLGE	B E W E R B E R		IM STKR.		DAVON	
			GEWAEHLT* ODER		GESAMT- STIMMEN	
	NAME	NR.	(LFD. NR. 1)		ERST- STIMMEN	ZWEIT- STIMMEN
1	VOLKHOLZ PAULA	501	1	2664	775	1889
2	DR. VOLKHOLZ WOLFRAM	507	2	1263	575	688
3	GRASSL JOHANN	502	3	1117	500	617
4	GANGHOFER JOSEF	503	4	979	763	216
5	MAYERHOFER MAX	504	5	805	656	149
6	RAPPL XAVER	508	6	782	482	300
7	PLETZ RUPERT	505	7	740	659	81
8	PUTZ JOSEF	506	8	647	397	250
9	SCHAEFFNER ADOLF	510	9	613	370	243
10	FISCHHUBER ALDIS	509	10	387	243	144
11	ENTHOFER FRANZ	511	11	235	-	235
OHNE KENNZEICHNUNG EINES BEWERB. 500				64	-	64
INSGESAMT				10296	5420	4876

1) AUF LISTE GEWAEHLT BIS EINSCHL. NR. -
ERSATZKANDIDAT AB NR. -

TABELLE 5. STIMMENERGEBNIS DER BEWERBER

(GEORDNET NACH DER HOEHE DER ERREICHTEN GESAMTSTIMMEN)

WAHLKREISLISTE: D K P / NIEDERBAYERN

RANG- FOLGE	B E W E R B E R		IM STKR.		DAVON	
	NAME	NR. (LFD. NR. 1)	GEWAEHLT*	GESAMT- STIMMEN	ERST- STIMMEN	ZWEIT- STIMMEN
1	LORI FRANZ	601	1	817	398	419
2	MUEHLBAUER KARL-HEINZ	602	2	395	-	395
3	MIGGISCH ROSA	604	3	345	282	63
4	SCHERINGER DIETER	603	4	232	191	41
5	CHRISTL PAUL	606	5	232	165	67
6	KUERZINGER FRANZ	607	6	165	-	165
7	VIEHBECK LUDWIG	610	7	162	144	18
8	STEINHAGEN ALBERT	613	8	152	117	35
9	BOESL ANTON	612	9	150	124	26
10	PREIS KONRAD	619	10	147	137	10
11	MIGGISCH LUDWIG	615	11	122	83	39
12	MANDLINGER XAVER	606	12	101	-	101
13	KAGERBAUER MAX	614	13	86	-	86
14	DALLMAIR HANS	609	14	64	-	64
15	DONEC EDITH	611	15	40	-	40
16	KELLNER GEORG	605	16	34	-	34
17	DANDL KARL	616	17	34	-	34
18	PLOETZ JOSEF	617	18	33	-	33
19	EHRLER BARBARA	620	19	27	-	27
20	HOEHE LORENZ	618	20	23	-	23
OHNE KENNZEICHNUNG EINES BEWERB. 600				23	-	23
INSGESAMT				3384	1641	1743

1) AUF LISTE GEWAEHLT BIS EINSCHL. NR. -
ERSATZMAENNER AB NR. -

TABELLE 5. STIMMENERGEBNIS DER BEWERBER

(GEORDNET NACH DER HOEHE DER ERREICHTEN GESAMTSTIMMEN)

WAHLKREISLISTE: B S P / NIEDERBAYERN

B E W E R B E R			IM STKR.	DAVON		
RANG-			GEWAEHLT*	GESAMT-	ERST-	ZWEIT-
FOLGE			ODER	STIMMEN	STIMMEN	STIMMEN
	NAME	NR.	LFD.NR.1)			
1	WILD ANTON	701	1	1601	1287	314
2	SOLLER JOHANN	705	2	329	70	259
3	MARKLSEDER JOSEF	702	3	304	142	162
4	BUCHMEIER ANTON	703	4	235	204	31
5	ATZINGER LUDWIG	704	5	222	196	26
6	DORFNER WOLFGANG	711	6	209	-	209
7	SPERL JOSEF	706	7	156	113	43
8	LOCKINGER ALOIS	707	8	133	100	33
9	FISCHER ADOLF	709	9	126	75	51
10	HUBER WILHELM	710	10	87	63	24
11	HETTL ALOIS	708	11	84	44	40
12	BIRKMANN JOHANN	713	12	58	-	58
13	STEINBAUER FRANZ	712	13	46	-	46
OHNE KENNZEICHNUNG EINES BEWERB. 700				25	-	25
INSGESAMT				3615	2294	1321

1) AUF LISTE GEWAEHLT BIS EINSCHL. NR. -
ERSATZMAENNER AB NR. -

TABELLE 5. STIMMENERGEBNIS DER BEWERBER

(GEORDNET NACH DER HOEHE DER ERREICHTEN GESAMTSTIMMEN)

WAHLKREISLISTE: C S U / OBERPFALZ

RANG- FOLGE	B E W E R B E R		IM STKR.		DAVON	
			GEWAEHLT* GESAMT-		ERST- ZWEIT-	
	NAME	NR.	LFD. NR. 1)	STIMMEN	STIMMEN	STIMMEN
1	DR. GOPPEL ALFONS	101	*	191316	30651	160665
2	SACKMANN FRANZ	102	*	53574	29751	23823
3	BECK ADOLF	112	*	50608	50173	435
4	LANG AUGUST	117	*	45289	40483	4806
5	GASTINGER WILHELM	116	*	44472	42590	1882
6	DR. FISCHER MAX	115	*	43481	42254	1227
7	SPITZNER HANS	118	*	43347	42198	1149
8	DIETZ ERNST	113	*	32134	31447	687
9	DR. WAGNER HANS	119	*	28465	25023	3442
10	LUKAS HANS	107	1	27521	-	27521
11	DONHAUSER TONI	114	*	26958	24369	2589
12	DR. HIERL JOSEF	106	2	26287	-	26287
13	GRUBER FRANZ	103	3	24269	-	24269
14	GEISS-WITTMANN MARIA	105	4	21710	-	21710
15	GRABER EUGEN	109	5	18223	-	18223
16	BREU EDELBERT	104	6	14403	-	14403
17	KRUCZEK HELMUT	110	7	12270	-	12270
18	MOEBIUS WALTER	108	8	10159	-	10159
19	ANKE HILDEGARD	111	9	8656	-	8656
OHNE KENNZEICHNUNG EINES BEWERB. 100				1955	-	1955
INSGESAMT				725097	358939	366158

1) AUF LISTE GEWAEHLT BIS EINSCHL. NR. 4
ERSATZMAENNER AB NR. 5

TABELLE 5. STIMMENERGEBNIS DER BEWERBER

(GEORDNET NACH DER HOEHE DER ERREICHTEN GESAMTSTIMMEN)

WAHLKREISLISTE: S P D / OBERPFALZ

RANG- FOLGE	B E W E R B E R		IM STKR.		DAVON	
			GEWAEHLT*		ERST- ZWEIT-	
	NAME		ODER		STIMMEN STIMMEN	
		NR.	LFD. NR. 1)			
1	KUHBANDNER VALENTIN	201	1	48801	14480	34321
2	MOSER WILLIBALD	202	2	35634	21700	13934
3	SCHNEIDER ALFONS	205	3	28073	19063	9010
4	HOELZL JOHANN	203	4	22821	18722	4099
5	WOLF XAVER	209	5	22661	18180	4481
6	WEICH GEORG	206	6	21436	11831	9605
7	BENNER OTTO	204	7	20125	8497	11628
8	KAESTL HANS-ALEX	208	8	15606	11783	3823
9	STICHLER FRANZ	217	9	13076	-	13076
10	BRANDL MAX	207	10	12891	10906	1985
11	MADEISKY HANS-JUERGEN	210	11	9407	8586	821
12	SIEBERT JOHANNES	218	12	5534	-	5534
13	KAKSCH BERNHARD	213	13	4523	-	4523
14	STEINMANN JOSEF	219	14	4385	-	4385
15	BIENLEIN HANNELORE	211	15	3671	-	3671
16	SCHREINER JOSEF	216	16	2490	-	2490
17	MEIER JOSEF	215	17	2200	-	2200
18	GERSCH WERNER	212	18	1060	-	1060
19	LIPPHANN DIETRICH	214	19	861	-	861
OHNE KENNZEICHNUNG EINES BEWERB. 200				2435	-	2435
INSGESAMT				277690	143748	133942

1) AUF LISTE GEWAEHLT BIS EINSCHL. NR. 5
ERSATZMAENNER AB NR. 6

TABELLE 5. STIMMENERGEBNIS DER BEWERBER

(GEORDET NACH DER HOEHE DER ERREICHTEN GESAMTSTIMMEN)

WAHLKREISLISTE: F D P / OBERPFALZ

RANG- FOLGE	B E W E R B E R		IM STKR. GEWÄHLT* ODER NR. 111	GESAMT- STIMMEN	DAVON	
	NAME				ERST- STIMMEN	ZWEIT- STIMMEN
1	LOESCH HELMUT	301	1	6488	3604	2884
2	DR. BRIELMAIER DIETER	303	2	4536	2949	1587
3	SONDERMANN ERNST	302	3	3285	2286	999
4	WAGENKNECHT-WOLLEN, ELKE	304	4	3022	1011	2011
5	SCHAEFER BRIGITTE	307	5	1972	1649	323
6	POPP KARL-HEINZ	306	6	1728	1127	601
7	BOLDT HEINRICH	308	7	1454	1328	126
8	HUSS HANS	310	8	1212	-	1212
9	DR. SCHAUBIG PAUL	314	9	1071	-	1071
10	STAHL WERNER	305	10	1033	650	383
11	FINZE KARLHEINZ	312	11	948	829	119
12	KAISER ROLAND	309	12	884	774	110
13	GEBHARDT RUPRECHT	313	13	524	-	524
14	BIRKHOLZ JOHANNES	315	14	475	-	475
15	DR. PAETZ JUERGEN	311	15	428	-	428
16	HILPERT HANS-EBERHARD	318	16	380	-	380
17	AUMANN GERNOT	316	17	350	-	350
18	ARLDT ALEXANDER	319	18	246	-	246
19	DR. ALTMANN HANS	317	19	172	-	172
OHNE KENNZEICHNUNG EINES BEWERS. 300				421	-	421
INSGESAMT				30629	16207	14422

1) AUF LISTE GEWAEHLT BIS EINSCHL. NR. -
ERSATZMAENNER AB NR. -

TABELLE 5. STIMMENERGEBNIS DER BEWERBER

(GEORDNET NACH DER HOEHE DER ERREICHTEN GESAMTSTIMMEN)

Wahlkreisliste: N P D / OBERPFALZ

RANG- FOLGE	B E W E R B E R		IM STKR.		DAVON	
			GEWAEHLT* GESAMT- ODER STIMMEN		ERST- STIMMEN	ZWEIT- STIMMEN
	NAME	NR.	LF.D. NR. 1)			
1	BACHMANN WALYER	401	1	2827	792	2035
2	BEIMLER HANS JUERGEN	402	2	1526	879	647
3	FROSCHHAMMER ALFONS	406	3	1115	998	117
4	KOLLROSS ANTON	405	4	707	413	294
5	MUEHLE WALTER	403	5	703	480	223
6	OSTERRATH ERNST	407	6	659	571	88
7	SCHOLZ HANS	404	7	635	558	77
8	LANDSKRON DIETER	409	8	565	347	218
9	SEEDAUER LUDWIG	410	9	544	495	49
10	WATZL ALFRED	408	10	499	275	224
11	PETER HERBERT	419	11	298	-	298
12	SOMMER GERHARD	415	12	199	-	199
13	SENIUS ROSE MARIE	411	13	119	-	119
14	GINTNER ARTHUR	414	14	117	-	117
15	MEILLER ALBERT	416	15	93	-	93
16	JANACKER MONIKA	418	16	72	-	72
17	KOPPMANN JOHANN	413	17	66	-	66
18	KLEINHART GERHARD	412	18	62	-	62
19	SANDNER GERHARD	417	19	26	-	26
OHNE KENNZEICHNUNG EINES BEWERB. 400				82	-	82
INSGESAMT				10914	5808	5106

1) AUF LISTE GEWAEHLT BIS EINSCHL. NR. -
ERSATZMAENNER AB NR. -

TABELLE 5. STIMMENERGEBNIS DER BEWERBER

(GEORDNET NACH DER HOEHE DER ERREICHTEN GESAMTSTIMMEN)

WAHLKREISLISTE: B P / OBERPFALZ

RANG- FOLGE	B E W E R B E R		IM STKR.]		DAVON	
			GEWAEHLT*]	GESAMT-]	ERST-]	ZWEIT-
	NAME	NR.]	ODER]	STIMMEN]	STIMMEN]	STIMMEN]
		NR.]	LFD. NR. 1)]			
1	VOLKHOLZ LUDWIG	501	1	5778	4661	1117
2	STAHL THERESE	508	2	1212	348	864
3	HYRONIMUS GERHARD	502	3	1003	284	719
4	HAIMERL ALFONS	504	4	738	610	128
5	BIERSACK JOSEF	503	5	672	299	373
6	SCHWEIGER FRANZ	509	6	623	463	160
7	STROEHL GEORG	510	7	533	278	255
8	ZEITLER JOSEF	506	8	524	320	204
9	V. JORDAN HANS-HEINRICH	507	9	493	114	379
10	BAEUMLER LEO	505	10	445	299	146
OHNE KENNZEICHNUNG EINES BEWERB. 500				96	-	96
INSGESAMT				12117	7676	4441

1) AUF LISTE GEWAEHLT BIS EINSCHL. NR. -
ERSATZMAENNER AB NR. -

TABELLE 5. STIMMENERGEBNIS DER BEWERBER

(GEORDNET NACH DER HOEHE DER ERREICHTEN GESAMTSTIMMEN)

WAHLKREISLISTE: D K P / OBERPFALZ

RANG- FOLGE	B E W E R B E R		IM STKR.		DAVON	
			GEWAEHLT*	GESAMT-	ERST-	ZWEIT-
	NAME	NR.	LFD. NR. 1)	STIMMEN	STIMMEN	STIMMEN
1	PREISCHL ARTUR	601	1	749	131	618
2	NEUNDORF FRANZ	602	2	488	316	172
3	HOFMANN KARL	607	3	313	217	96
4	ZOETTL WERNER	615	4	274	264	10
5	HELBIG FRITZ	608	5	250	200	50
6	RIES WERNER	604	6	204	162	42
7	BERNDT WOLFGANG	603	7	181	138	43
8	ZAUNER WALTER	609	8	132	-	132
9	BLEICHER MARIANNE	605	9	109	-	109
10	KARL ALFRED	606	10	109	-	109
11	ZIEGLER WILLI	616	11	62	-	62
12	UNSELY DIETER	612	12	57	-	57
13	ROEHL ALOIS	613	13	49	-	49
14	HOHNER HERTA	614	14	48	-	48
15	ZAUNER IRMGARD	617	15	34	-	34
16	HAERTL WOLFGANG	611	16	33	-	33
17	REICHERT ANTON	610	17	28	-	28
18	JENTSCH FRITZ	619	18	24	-	24
19	POEPL JOSEF	618	19	18	-	18
OHNE KENNZEICHNUNG EINES BEWERB. 600				33	-	33
INSGESAMT				3195	1428	1767

1) AUF LISTE GEWAEHLT BIS EINSCHL. NR. -
ERSATZMAENNER AB NR. -

TABELLE 5. STIMMENERGEBNIS DER BEWERBER

(GEORDNET NACH DER HOEHE DER ERREICHTEN GESAMTSTIMMEN)

WAHLKREISLISTE: B S P / OBERPFALZ

RANG- FOLGE	B E W E R B E R		IM STKR.		DAVON	
			GEWAEHLT*	GESAMT-	ERST-	ZWEIT-
	NAME	NR.	ODER LFD.NR.1)	STIMMEN	STIMMEN	STIMMEN
1	DR. VOELKL GEORG	701	1	400	163	237
2	KILLERMANN JOHANN	702	2	294	242	52
3	MIRTER JOSEF	703	3	277	221	56
4	VOELKL ANNI	707	4	176	118	58
5	FORSTER JOHANN	705	5	156	132	24
6	WITTMANN JOSEF	704	6	119	60	59
7	WALTER KARL LUDWIG	709	7	87	69	18
8	GANTNER KARL	708	8	85	38	47
9	SCHMID HEINRICH	710	9	77	43	34
10	SENFTE FRANZ	712	10	76	-	76
11	KREUZER ARTHUR	706	11	72	47	25
12	GLAS GEORG	714	12	56	-	56
13	SCHLAFFER WOLFGANG	713	13	30	-	30
14	GOESSL GEORG	711	14	26	-	26
OHNE KENNZEICHNUNG EINES BEWERB. 700				16	-	16
INSGESAMT				1947	1133	814

1) AUF LISTE GEWAEHLT BIS EINSCHL. NR. -
ERSATZMAENNER AB NR. -

TABELLE 5. STIMMENERGEBNIS DER BEWERBER

(GEBORDET NACH DER HOEHE DER ERREICHTEN GESAMTSTIMMEN)

WAHLKREISLISTE: C S U / OBERFRANKEN

RANG- FOLGE	B E W E R B E R		IM STKR.		DAVON		
	NAME		GEWAEHLT*		GESAMT-	ERST-	ZWEIT-
		NR.	LF.D. NR. 1)	ODER	STIMMEN	STIMMEN	STIMMEN
1	NUESSEL SIMON	101	*		124218	37342	86876
2	WUENSCHÉ PAUL	102	*		56032	26658	29374
3	DR. V. WALDENFELS GEORG	107	*		51335	24373	26962
4	VOLLKOMMER PHILIPP	105	*		50669	44696	5973
5	BUNDSCHUH WALDTRAUD	104	*		49237	34194	15043
6	KOPKA KLAUS	103	*		46095	27245	18850
7	HOFMANN HERBERT	110	*		43879	38647	5232
8	MOESLEIN SIEGFRIED	108	*		43313	29819	13494
9	FRFR. V. PGELNITZ GUDILA	111	*		41901	35714	6187
10	MUELLER WILLI	106	*		36352	28088	8264
11	DAUM RUDE	109	*		30008	27687	2321
12	MORGENROTH DIEYER	115		1	25014	-	25014
13	KEYLHOLZ ERWIN	112		2	22916	-	22916
14	DR. FRIEDLEIN HERBERT	114		3	19024	-	19024
15	KAEHPP WALTER	118		4	17736	-	17736
16	GRAFDERGER RUDOLF	113		5	17186	-	17186
17	DREHER HEINZ	117		6	14989	-	14989
18	ROSENHIRTH WILLI	116		7	7669	-	7669
OHNE KENNZEICHNUNG EINES BEWERB. 100					4736	-	4736
INSGESAMT					702309	354463	347846

1) AUF LISTE GEWAEHLT BIS EINSCHL. NR. 3
ERSATZMAENNER AB NR. 4

TABELLE 5. STIMMENERGEBNIS DER BEWERBER

(GEORDNET NACH DER HOEHE DER ERREICHTEN GESAMTSTIMMEN)

WAHLKREISLISTE: S P D / OBERFRANKEN

RANG- FOLGE	B E W E R B E R		IM STKR. GEWAEHLT* ODER LFD.NR.1)	GESAMT- STIMMEN	DAVON	
	NAME	NR.			ERST- STIMMEN	ZWEIT- STIMMEN
1	DR. ROTHMUND HELMUT	201	1	86684	-	86684
2	BOERNER ALFRED	203	2	38372	20224	18148
3	KOCH ALBERT	204	3	36023	25117	10906
4	GENTNER FRITZ	202	4	35571	24758	10813
5	STENGLEIN HEINRICH	208	5	34074	24585	9489
6	SCHUHMANN OTTO	207	6	29130	19081	10049
7	KAHLER OTTO	209	7	28640	26535	2105
8	KAISER WILLI	210	8	27780	20756	7024
9	GUETHLEIN HERBERT	206	9	26274	12853	13421
10	HAUPTMANN ALOIS	211	10	22667	18265	4402
11	WOELFLEIN ANDREAS	212	11	18524	12235	6289
12	HERRNLEBEN RAINER	205	12	13792	11686	2106
13	GEBHARDT KURT	214	13	10424	-	10424
14	RUPINSKI HARALD	216	14	6965	-	6965
15	GREIF MARIA	213	15	6557	-	6557
16	TROEGER ROBERT	215	16	1226	-	1226
OHNE KENNZEICHNUNG EINES BEWERB. 200				4142	-	4142
INSGESANT				426845	216095	210750

1) AUF LISTE GEWAEHLT BIS EINSCHL. NR. 8
ERSATZMAENNER AB NR. 9

TABELLE 5. STIMMENERGEBNIS DER BEWERBER

(GEOEDNET NACH DER HOEHE DER ERREICHTEN GESAMTSTIMMEN)

WAHLKREISLISTE: F D P / OBERFRANKEN

RANG- FOLGE	B E W E R B E R		IM STKR.		DAVON	
			GEWAEHLT*		ERST-	ZWEIT-
			ODER		STIMMEN	STIMMEN
	NAME	NR.	LFD.NR.1)			
1	PORSCH WERNER	301	1	8299	3757	4542
2	LEHNERT HARALD	306	2	5035	3826	1209
3	V. SCHAUBERT HERMANN	302	3	4285	1909	2376
4	MARTINSEN SYLVIA	303	4	3793	1882	1911
5	DR. PENSEL FRANZ	322	5	3135	2324	811
6	LEUTHEUSSER HELMUT	307	6	5059	2022	1037
7	HONENBERGER GOTTFRIED	309	7	2687	2147	540
8	GAGEL GOTTFRIED	305	8	2342	1700	642
9	REDDIG HORST	304	9	2280	1872	408
10	HOEVELHUIJN MARTHUT	308	10	1996	1740	156
11	SARON V. STROMBERG ALFRED	310	11	1573	1189	384
12	JENKE MANFRED	314	12	1381	-	1381
13	DR. MELKO-GABLER KATRIN	311	13	852	-	852
14	RUEDELL WOLFGANG	313	14	831	-	831
15	KENSELBACH HANS	317	15	716	-	716
16	NIEMMEIN GEORG	316	16	692	-	692
17	REITBERGER THEO	315	17	675	-	675
18	KUMSAUER LISA	318	18	644	-	644
19	POEHLHANN HANS	312	19	525	-	525
20	FREY HERBERT	320	20	505	-	505
21	HOFMANN HANNS	321	21	499	-	499
22	NEUBAUER GERHARD	319	22	189	-	189
OHNE KENNZEICHNUNG EINES BEWERB. 300				934	-	934
INSGESAMT				46827	24368	22459

1) AUF LISTE GEWAHLT BIS EINSCHL. NR. -
ERSATZMAENNER AB NR. -

TABELLE 5. STIMMENERGEBNIS DER BEWERBER

(GEORDNET NACH DER HOEHE DER ERREICHTEN GESAMTSTIMMEN)

WAHLKREISLISTE: N P D / OBERFRANKEN

RANG- FOLGE	B E W E R B E R		IM STKR.		DAVON	
	NAME		GEWAEHLT* GESAMT-		ERST-	ZWEIT-
		NR.	LFD. NR. 1)	STIMMEN	STIMMEN	STIMMEN
1	SESSELMANN ANDREAS	401	1	3144	1208	1936
2	FISCHER HEINZ	402	2	1952	1004	948
3	KOEHLER MAX	404	3	1401	611	790
4	SESSELMANN WERNER	405	4	890	691	199
5	FINDEISS LUDWIG	411	5	755	611	144
6	DIETL HELMUT	408	6	715	584	131
7	SCHIELE JOHANN PETER	403	7	674	319	355
8	SCHWANDNER HANS	409	8	629	596	33
9	SCHELHORN LUDWIG	407	9	552	369	183
10	SCHOERNER MAX	410	10	509	375	134
11	WICHERT ANNEMARIE	406	11	421	254	167
12	SPAETLING CHRISTIAN	422	12	336	-	336
13	BEILSTEIN HELMUT	412	13	304	-	304
14	GUENTHER HANS-JOACHIM	419	14	219	-	219
15	MARKEFKA HERBERT	415	15	151	-	151
16	SCHIEBER KARIN	414	16	114	-	114
17	SNOLORZ ALFONS	417	17	107	-	107
18	V. ALVENSLEBEN ALKMAR	413	18	106	-	106
19	KANZOK HANS	418	19	99	-	99
20	HAIN ROBERT	420	20	77	-	77
21	HAIN WILLI	416	21	75	-	75
22	ZEISEL CHRISTIAN	421	22	56	-	56
OHNE KENNZEICHNUNG EINES BEWERB. 400				152	-	152
INSGESAMT				13438	6622	6816

1) AUF LISTE GEWAEHLT BIS EINSCHL. NR. -
ERSATZMAENNER AB NR. -

TABELLE 5. STIMMENERGEBNIS DER BEWERBER

(GEORDNET NACH DER HOEHE DER ERREICHTEN GESAMTSTIMMEN)

WAHLKREISLISTE: B P / OBERFRANKEN

RANG- FOLGE	B E W E R B E R		IM STKR.		DAVON	
			GEWAEHLT*	GESAMT-	ERST-	ZWEIT-
	NAME	NR.	ODER (LFD. NR. 1))	STIMMEN	STIMMEN	STIMMEN
1	DR. WILDENAUER EDUARD	501	1	1178	483	695
2	SCHMITT ADAM	502	2	541	195	346
3	STEINHAUSER LUDWIG	503	3	313	236	77
4	SCHUETZ DANIEL-KARL	504	4	309	245	64
5	MAY EWALD	506	5	307	164	143
6	KELLER JUERGEN	505	6	266	214	52
7	RUCKDAESCHEL GEORG	510	7	99	-	99
8	ENGERT WILHELM	512	8	84	-	84
9	WILDENAUER ROBERT	508	9	76	-	76
10	GOEHRING ALFONS	507	10	73	-	73
11	STAHL GEORG	509	11	63	-	63
12	HAFENECKER LUDWIG	511	12	39	-	39
OHNE KENNZEICHNUNG EINES BEWERB. 500				38	-	38
INSGESAMT				3386	1537	1849

1) AUF LISTE GEWAEHLT BIS EINSCHL. NR. -
ERSATZMAENNER AB NR. -

TABELLE 5. STIMMENERGEBNIS DER BEWERBER

(GEORDNET NACH DER HOEHE DER ERREICHTEN GESAMTSTIMMEN)

WAHLKREISLISTE: D K P / OBERFRANKEN

RANG- FOLGE	B E W E R B E R		IM STKR.		DAVON	
			GEWAEHLT* ODER		GESAMT- STIMMEN	ERST- STIMMEN ZWEIT- STIMMEN
	NAME	NR.	LFD.NR.1)			
1	MACHT RUDOLF	601	1	951	272	679
2	BAUER FRANZ	602	2	460	284	176
3	KONHAEUSER RICHARD	616	3	331	246	85
4	BETTGE MARGARETHE	605	4	320	278	42
5	LANZENDORFER WINFRIED	611	5	305	209	96
6	ENGELHARDT ALFRED	615	6	305	267	38
7	RENNER ADAM	619	7	225	147	78
8	MUELLER OTTO	610	8	211	178	33
9	HERTEL EDUARD	609	9	209	-	209
10	ENGELHARDT EMMA	603	10	185	-	185
11	WAZANSKY KLAUS	604	11	177	141	36
12	WACHTER ALDIS	620	12	158	144	14
13	BERGER ADAM	607	13	151	101	50
14	SIPPL HELMUT	608	14	99	-	99
15	STIEL EUGEN	606	15	90	-	90
16	FEULNER MICHAEL	614	16	44	-	44
17	WACHTER VERA	617	17	44	-	44
18	HIRSCHMANN GERHARD	612	18	42	-	42
19	BECKER PAUL	621	19	41	-	41
20	BLAR KARL	613	20	20	-	20
21	SOMMERMANN HANS	618	21	19	-	19
OHNE KENNZEICHNUNG EINES BEWERB. 600				29	-	29
INSGESAMT				4416	2267	2149

1) AUF LISTE GEWAEHLT BIS EINSCHL. NR. -
ERSATZMAENNER AB NR. --

TABELLE 5. STIMMENERGEBNIS DER BEWERBER

(GEORDNET NACH DER HOEHE DER ERREICHTEN GESAMTSTIMMEN)

WAHLKREISLISTE: B S P / OBERFRANKEN

RANG- FOLGE	B E W E R B E R		IM STKR.		GESAMT- STIMMEN	DAVON	
			GEWAEHLT*	ODER		ERST- STIMMEN	ZWEIT- STIMMEN
	NAME	NR.	LFD.NR.1)				
1	MUELLER FRIEDRICH	701	1		576	168	408
2	VOGEL GEORG	702	2		410	174	236
3	DEHLER HANS	708	3		194	154	40
4	ENGEL FRANZ	707	4		176	140	36
5	RIEGEL GUENTER	704	5		156	128	28
6	SCHERER HEINRICH	706	6		155	87	68
7	SCHLEY GEORG	709	7		133	84	49
8	HENNEMANN ANNA	703	8		121	94	27
9	KRAUSS GEORG	710	9		120	83	37
10	HEIL FRANZ	712	10		111	-	111
11	GEYER HELMUTH	705	11		94	60	34
12	SCHOBBER ANDREAS	711	12		91	60	31
13	RIEGEL KARL	713	13		64	-	64
OHNE KENNZEICHNUNG EINES BEWERB. 700					17	-	17
INSGESAMT					2418	1232	1186

1) AUF LISTE GEWAEHLT BIS EINSCHL. NR. -
ERSATZMAENNER AB NR. -

TABELLE 5. STIMMENERGEBNIS DER BEWERBER

(GEORDNET NACH DER HOEHE DER ERREICHTEN GESAMTSTIMMEN)

WAHLKREISLISTE: K P D / OBERFRANKEN

RANG- FOLGE	B E W E R B E R		IM STKR.		DAVON		
			GEWAEHLT*	GESAMT-	ERST-	ZWEIT-	
	NAME		ODER	STIMMEN	STIMMEN	STIMMEN	
		NR.	LFD.NR.1)				
1	KRATSCHMANN WERNER	801	1	690	147	543	
OHNE KENNZEICHNUNG EINES BEWERB. 800				10	-	10	
INSGESAMT				700	147	553	

1) AUF LISTE GEWAEHLT BIS EINSCHL. NR. -
ERSATZMAENNER AB NR. -

TABELLE 5. STIMMENERGEBNIS DER BEWERBER

(GEORDNET NACH DER HOEHE DER ERREICHTEN GESAMTSTIMMEN)

WAHLKREISLISTE: C S U / MITTELFRANKEN

RANG- FOLGE	B E W E R B E R		IM STKR.		DAVON	
	NAME		GEWAEHLT* GESAMT- ODER STIMMEN		ERST- STIMMEN	ZWEIT- STIMMEN
		NR.	LFD.NR.1)			
1	DR. PIRKL FRITZ	101		1	189168	22852
2	DR. VORNDRAN WILHELM	103	*		62937	23617
3	BACHMANN RUDOLF	106		2	53125	-
4	DR. HILLERMEIER KARL	102	*		48728	30366
5	SCHAEFER KARL	104	*		46433	27834
6	POPP HANS	113	*		45823	42058
7	DR. ROST SIEGHARD	105	*		45357	25494
8	BECKSTEIN GUENTHER	108		3	44392	27927
9	MAURER HANS	114	*		43280	38262
10	DOBMEIER ANTON	116	*		39610	37277
11	LEICHT JUSTIN	110		4	38488	22984
12	BAUEREISEN FRIEDRICH	117	*		37946	32675
13	TAUBER HANS	109	*		37760	23332
14	LECHNER ERNST	111	*		35008	30789
15	KRUG FRANZ	112	*		33769	28677
16	LESCHANOWSKY HEINZ	115		5	24998	22097
17	REICH CHRISTEL	107		6	11902	-
18	GRAF WOLFGANG	120		7	11075	-
19	FUNK ADOLF	119		8	6940	-
20	KOEHLER HERMANN	118		9	3166	-
OHNE KENNZEICHNUNG EINES BEWERB. 100					4717	-
INSGESAMT					864622	436241
						428381

1) AUF LISTE GEWAEHLT BIS EINSCHL. NR. 5
ERSATZMAENNER AB NR. 6

TABELLE 5. STIMMENERGEBNIS DER BEWERBER

(GEORDNET NACH DER HOEHE DER ERREICHTEN GESAMTSTIMMEN)

WAHLKREISLISTE: S P D / MITTELFRANKEN

RANG- FOLGE	B E W E R B E R		IM STKR.		DAVON	
	NAME		GEWAEHLT* GESAMT-		ERST- ZWEIT-	
		NR.	LFD.NR.1)	STIMMEN	STIMMEN	STIMMEN
1	KAMM BERTOLD	201	1	128074	22105	105969
2	SEIBEL LIESELOTTE	205	*	57145	23596	33549
3	SOMMER ALFRED	206	2	39542	23449	16093
4	ADELMANN KURT	202	3	37904	25254	12650
5	SCHNELL HEINRICH	203	4	35950	18938	17012
6	HEIDEN LEONHARD	209	*	34191	28449	5742
7	HIERSEMANN KARL-HEINZ	207	5	30976	19873	11103
8	LANGENBERGER ROLF	210	*	29397	23884	5513
9	KICK FRANZ	204	6	29323	22241	7082
10	DORSCH WALTER	208	*	28731	24283	4448
11	GRUBER URSULA	214	7	24905	15227	9678
12	LIST WOLFGANG	211	8	23205	16170	7035
13	MESSERER RAINER	212	9	17549	13487	4062
14	DENGSCHERZ HELMAR	213	10	15421	9980	5441
15	RECHENBERG BRIGITTE	215	11	12598	8833	3765
16	HOFMANN HERBERT	218	12	7129	-	7129
17	ABELE WALTER	217	13	5103	-	5103
18	MANGELBERGER MARIANNE	216	14	3687	-	3687
OHNE KENNZEICHNUNG EINES BEWERB. 200				6004	-	6004
INSGESAMT				566834	295769	271065

1) AUF LISTE GEWAEHLT BIS EINSCHL. NR. 7
ERSATZMAENNER AB NR. 8

TABELLE 5. STIMMENERGEBNIS DER BEWERBER

(GEORDNET NACH DER HOEHE DER ERREICHTEN GESAMTSTIMMEN)

WAHLKREISLISTE: F D P / MITTELFRAANKEN

RANG- FOLGE	B E W E R B E R		IM STKR.		DAVON	
	NAME NR.		GEWAEHLT* GESAMT-		ERST- ZWEIT-	
			ODER	STIMMEN	STIMMEN	STIMMEN
			(LFD. NR. 1)			
1	DR. HAMM-BRUECHER HILDEGARD	301	1	56135	6453	49682
2	DR. FLATH FRITZ	302	2	10084	4354	5730
3	HUERNER PETER	303	3	7618	4737	2881
4	HAHN ERNST	304	4	5730	3586	2144
5	SACHS MICHAEL	307	5	5486	4487	999
6	HUBER HANS	314	6	5183	4887	296
7	EIMER NORBERT	305	7	5119	4181	938
8	DR. JUNGKUNZ HERBERT	309	8	5098	3151	1947
9	GUTSCHMIDT INGRID	308	9	4866	4083	783
10	MURAWSKI KLAUS PETER	311	10	4580	3658	922
11	WOERLEIN HANS	313	11	4548	3670	878
12	SCHWARZ EVA	310	12	3955	3308	647
13	KEIM PAUL	315	13	3606	3054	552
14	REIDELSHOEFER ALBERT	306	14	3311	2551	760
15	KASTNER DIETFRIED	312	15	2589	2234	355
16	STUBENRAUCH JOHANN	329	16	968	-	968
17	ELZER ELKE	323	17	660	-	660
18	LOTTER JOHANN	316	18	552	-	552
19	DR. STRAUSS ERICH	319	19	531	-	531
20	ULSENHEIMER HANS	320	20	521	-	521
21	UNGER WOLFRAM	317	21	413	-	413
22	SEIDEL GERHARD	326	22	336	-	336
23	SOMMER JOHANN	322	23	304	-	304
24	KNOEPPEL ALFRED	327	24	294	-	294
25	BAUER ERICH	325	25	286	-	286
26	ECKERT ARMIN	318	26	247	-	247
27	REDENBACHER HANS	328	27	232	-	232
28	DIETZ LOTHAR	324	28	193	-	193
29	FUERST HERMANN	321	29	192	-	192
OHNE KENNZEICHNUNG EINES BEWERB. 300				1133	-	1133
INSGESAMT				134770	58394	76376

1) AUF LISTE GEWAEHLT BIS EINSCHL. NR. 2
ERSATZMAENNER AB NR. 3

TABELLE 5. STIMMENERGEBNIS DER BEWERBER

(GEORDNET NACH DER HOEHE DER ERREICHTEN GESAMTSTIMMEN)

WAHLKREISLISTE: N P D / MITTELFRANKEN

RANG- FOLGE	B E W E R B E R		IM STKR.		DAVON	
	NAME	NR.	GEWAEHLT* ODER LFD. NR. 1)	GESAMT- STIMMEN	ERST- STIMMEN	ZWEIT- STIMMEN
1	FEITENHANSL KARL	401	1	6523	1277	5246
2	DOERFEL GUDRUN	402	2	1946	802	1144
3	POTEN MAX	409	3	1694	830	864
4	ECKHARDT HEINZ	403	4	1675	976	699
5	FISCHER EBERHARD	405	5	1471	1051	420
6	JENNER EMIL	408	6	1354	1237	117
7	WEBER MATHIAS	404	7	1310	975	335
8	KOERNER HANS	407	8	1070	818	252
9	SCHWERTNER GUSTAV	413	9	1000	897	103
10	PAULUS ROBERT	414	10	921	841	80
11	WAGNER FRIEDRICH	410	11	901	610	291
12	AMSCHLER IRMGARD	415	12	876	727	149
13	SCHESMER GERDA	406	13	830	527	303
14	SCHNELL FRIEDRICH	412	14	805	595	210
15	THOMAS GOESTA	411	15	708	476	232
16	WALLMUELLER LEO	422	16	449	-	449
17	STRASSER WERNER	420	17	193	-	193
18	WEBER MANFRED	417	18	181	-	181
19	KRAUSSER KONRAD	428	19	157	-	157
20	SIEBENHORN RAINER	419	20	109	-	109
21	ENGEL WERNER	425	21	94	-	94
22	BOEHM HELMUT	423	22	86	-	86
23	KOEHLER KARL	421	23	78	-	78
24	VETH RUEDIGER	426	24	65	-	65
25	JUNGNICK RUDOLF	429	25	61	-	61
26	LAEGER ERNST	416	26	60	-	60
27	SCHOEMER ROLAND	418	27	52	-	52
28	LICHTL FRANZ	424	28	44	-	44
29	MERTSCHING WANDA	427	29	38	-	38
OHNE KENNZEICHNUNG EINES BEWERB. 400				199	-	199
INSGESAMT				24950	12639	12311

1) AUF LISTE GEWAEHLT BIS EINSCHL. NR. -
ERSATZMAENNER AB NR. -

TABELLE 5. STIMMENERGEBNIS DER BEWERBER

(GEORDNET NACH DER HOEHE DER ERREICHTEN GESAMTSTIMMEN)

WAHLKREISLISTE: B P / MITTELFRANKEN

RANG- FOLGE	B E W E R B E R		IM STKR.		DAVON	
			GEWAEHLT* GESAMT-		ERST-	ZWEIT-
			ODER STIMMEN		STIMMEN	STIMMEN
	NAME	NR.	LFD. NR. 1			
1	DR. BOEHM WILHELM	501	1	1894	396	1498
2	LOEHR GUDRUN	503	2	577	376	201
3	EILENFUSS HANS-PETER	502	3	566	324	242
4	PROBST GISELA	507	4	513	306	207
5	ROEDEL BERNHARD	505	5	360	261	99
6	WEBER SEBASTIAN	504	6	346	215	131
7	LINGER HANS	506	7	222	140	82
8	KLIER FERDINAND	509	8	118	-	118
9	NEUNER HANS	508	9	76	-	76
OHNE KENNZEICHNUNG EINES BEWERB. 500				100	-	100
INSGESAMT				4772	2018	2754

1) AUF LISTE GEWAEHLT BIS EINSCHL. NR. -
ERSATZMAENNER AB NR. -

TABELLE 5. STIMMENERGEBNIS DER BEWERBER

(GEORDNET NACH DER HOEHE DER ERREICHTEN GESAMTSTIMMEN)

WAHLKREISLISTE: D K P / MITTELFRANKEN

RANG- FOLGE	B E W E R B E R		IM STKR.		DAVON	
			GEWAEHLT* GESAMT-		ERST-	ZWEIT-
	NAME	NR.	ODER LFD. NR. 1)	STIMMEN	STIMMEN	STIMMEN
1	STIEFVATER HERBERT	601	1	3214	727	2487
2	HOELTZ BERNHARD	602	2	976	602	374
3	DRESEL MANFRED	611	3	753	690	68
4	RIEDEL WERNER	605	4	753	674	79
5	KONHAEUSER ANNA KATHARINA	606	5	692	572	120
6	DORSCHNER MARIANNE	613	6	641	605	36
7	SCHREIER ERICH	608	7	487	434	53
8	SCHORLER ERIKA	626	8	359	347	12
9	WAEZZLEIN KONRAD	610	9	324	274	50
10	SKOTT GUENTER	614	10	299	282	17
11	RAAB DIETER	604	11	264	109	155
12	LEIPOLD ERIKA	603	12	221	-	221
13	HILSE WILLI	621	13	200	192	8
14	SCHMIDT JOSEF	609	14	188	148	40
15	SCHORLER ARMIN	615	15	181	137	44
16	LOEW FRIEDRICH	618	16	179	164	15
17	SCHIRMER HERMANN	617	17	104	-	104
18	SIEMANTEL GUENTER	612	18	63	-	63
19	MAGERL KAROLA	620	19	63	-	63
20	PAUL GERHARD	607	20	57	-	57
21	DEL FABRO HANS-GEORG	623	21	49	-	49
22	SCHUMANN KUNI	619	22	43	-	43
23	SIEBOLD DIETER	624	23	43	-	43
24	LINDNER RUDOLF	629	24	35	-	35
25	SEITZ DAGMAR J.	627	25	34	-	34
26	MEIXNER MARIANNE	625	26	32	-	32
27	WANSCH HERBERT	616	27	31	-	31
28	SCHELLER GERALD	628	28	18	-	18
29	WOLF INGEBURG	622	29	13	-	13
OHNE KENNZEICHNUNG EINES BEWERB. 600				111	-	111
INSGESAMT				10432	5957	4475

1) AUF LISTE GEWAEHLT BIS EINSCHL. NR. -
ERSATZMAENNER AB NR. -

TABELLE 5. STIMMENERGEBNIS DER BEWERBER

(GEORDNET NACH DER HOEHE DER ERREICHTEN GESAMTSTIMMEN)

WAHLKREISLISTE: B S P / MITTELFRANKEN

RANG- FOLGE	B E W E R B E R		IM STKR.		DAVON	
			GEWAEHLT*	GESAMT-	ERST-	ZWEIT-
	NAME	NR.	LFD.NR.1)	STIMMEN	STIMMEN	STIMMEN
1	SOMMER JOSEF	702	1	355	259	96
2	LANG HANS	701	2	299	64	235
3	VOLNHALS MARTIN	711	3	201	196	5
4	WAGNER MARTIN	709	4	182	165	17
5	SCHMAUSSER JOHANN	704	5	158	96	62
6	ZIMMER RUDOLF	713	6	158	149	9
7	WIESNETH HANS	715	7	128	73	55
8	GRASSER GEORG	714	8	123	92	31
9	KUNSTMANN HANS	703	9	121	82	39
10	ZEILINGER ERNST	706	10	116	83	33
11	BOEHRER HEINZ	705	11	95	52	43
12	KAISER KONRAD	707	12	82	39	43
13	FOESEL DIETFRIED	708	13	70	48	22
14	FETH JOHANN GEORG	710	14	68	29	39
15	ARDLER GERHARD	712	15	52	48	4
OHNE KENNZEICHNUNG EINES BEWERB. 700				17	-	17
INSGESAMT				2225	1475	750

1) AUF LISTE GEWAEHLT BIS EINSCHL. NR. -
ERSATZMAENNER AB NR. -

TABELLE 5. STIMMENERGEBNIS DER BEWERBER

(GEORDNET NACH DER HOEHE DER ERREICHTEN GESAMTSTIMMEN)

WAHLKREISLISTE: K P D / MITTELFRANKEN

RANG- FOLGE	B E W E R B E R		IM STKR.		DAVON	
			GEWAEHLT*	GESAMT-	ERST-	ZWEIT-
	NAME	NR.	ODER (LFD.NR.1)	STIMMEN	STIMMEN	STIMMEN
1	KROLLIKOWSKY ROLAND	801	1	1143	171	972
2	SCHÖBER GERD	803	2	217	-	217
3	RIEPEL GEORG	809	3	190	-	190
4	WEISS HELENE	805	4	180	-	180
5	SCHMALZ GLORIA	802	5	170	-	170
6	WINKLER HELGA GABRIELE	808	6	115	-	115
7	SCHMIDT NORBERT	807	7	96	-	96
8	LIEWALD GUENTER	806	8	83	-	83
9	SCHMALZ KLAUS-JOCHEN	804	9	65	-	65
OHNE KENNZEICHNUNG EINES BEWERB. 800				40	-	40
INSGESAMT				2299	171	2128

1) AUF LISTE GEWAEHLT BIS EINSCHL. NR. -
ERSATZMAENNER AB NR. -

TABELLE 5. STIMMENERGEBNIS DER BEWERBER

(GEORDNET NACH DER HOEHE DER ERREICHTEN GESAMTSTIMMEN)

WAHLKREISLISTE: C S U / UNTERFRANKEN

RANG- FOLGE	B E W E R B E R		IM STKR.		DAVON	
	NAME		GEWAEHLT* GESAMT-		ERST-	ZWEIT-
		NR.	LFD.NR.1)	STIMMEN	STIMMEN	STIMMEN
1	MEYER ALBERT	101	*	78650	28126	50524
2	RITTER LUDWIG	105	1	62463	-	62463
3	LAUERBACH ERWIN	102	*	61682	26423	35259
4	DR. ROSENBAUER HEINZ	103	2	50583	-	50583
5	V. PRUEMMER FRANZ	118	*	46650	42640	4010
6	ZEISSNER WALTER	123	*	45448	39082	6366
7	LEEB HERMANN	108	*	45378	34608	10770
8	DUERBECK HERMANN	106	3	41313	-	41313
9	WILL CHRISTIAN	122	*	40229	38611	1618
10	DR. LAUTENSCHLAEGER KARL	117	*	40139	32056	8083
11	DR. BOETSCH WOLFGANG	116	*	39141	33975	5166
12	SPETH FRIEDRICH	120	*	38943	38356	587
13	SAUER ERICH	119	*	38377	36485	1892
14	STAMM BARBARA	104	4	35333	-	35333
15	BOEHM JOHANN	115	*	34034	32850	1184
16	WIEDERER MARIA	121	*	33327	28653	4674
17	BAEUERLEIN MARITA	107	5	31403	-	31403
18	DR. FUCHS GEORG	111	6	19920	-	19920
19	FROEHLICH MANFRED	110	7	17052	-	17052
20	KELLER PETER	109	8	13547	-	13547
21	FEGHELM MARKWARD	113	9	5058	-	5058
22	MEYER-SPELBRINK WOLFGANG	112	10	2613	-	2613
23	MENTH BERNHARD	114	11	2113	-	2113
OHNE KENNZEICHNUNG EINES BEWERB. 100				3847	-	3847
INSGESAMT				827243	411865	415378

1) AUF LISTE GEWAEHLT BIS EINSCHL. NR. 3
ERSATZMAENNER AB NR. 4

TABELLE 5. STIMMENERGEBNIS DER BEWERBER

(GEORDNET NACH DER HOEHE DER ERREICHTEN GESAMTSTIMMEN)

WAHLKREISLISTE: S P D / UNTERFRANKEN

RANG- FOLGE	B E W E R B E R		IM STKR.		DAVON	
			GEWAEHLT*	GESAMT--	ERST--	ZWEIT--
	NAME	NR.	ODER LFD. NR. 1)	STIMMEN	STIMMEN	STIMMEN
1	DR. CREMER FRIEDRICH	201	1	67393	22226	45167
2	SOLDMANN OSKAR	202	2	39034	19021	20013
3	DR. BLASY ADALBERT PETER	203	3	38508	20589	17919
4	LOEW HANS-WERNER	205	4	32961	21006	11955
5	TRUCHSESS VOLKER F.V.U.Z.W	209	5	29278	11823	17455
6	RUMMEL OSKAR	206	6	29036	24092	4944
7	NEUBURGER AMBROS	208	7	24838	13791	11047
8	SCHNEIER HEINRICH	204	8	22270	13328	8942
9	BIERBICHLER HUBERT	210	9	20962	16955	4007
10	KOLBOW WALTER	207	10	18414	14344	4070
11	ENDRES FRANZ	211	11	15172	8374	6798
12	GINKEL KLAUS W.	212	12	11542	8885	2657
13	LOEWENHEIM LUCIE	213	13	4852	-	4852
14	SCHMIDT GUENTER	215	14	4127	-	4127
15	WIEGRATZ WERNER	219	15	2273	-	2273
16	SCHOLZE INGE	214	16	1901	-	1901
17	ARNDT NIKOLAUS	216	17	1863	-	1863
18	STUMPF FRANZ H.	220	18	1859	-	1859
19	KRAEUTER KLAUS-PETER	218	19	1545	-	1545
20	SCHMITT EUGEN	217	20	1307	-	1307
OHNE KENNZEICHNUNG EINES BEWERB. 200				3317	-	3317
INSGESAMT				372452	194434	178018

1) AUF LISTE GEWAEHLT BIS EINSCHL. NR. 7
ERSATZMAENNER AB NR. 8

TABELLE 5. STIMMENERGEBNIS DER BEWERBER

(GEORDNET NACH DER HOEHE DER ERREICHTEN GESAMTSTIMMEN)

WAHLKREISLISTE: F D P / UNTERFRANKEN

RANG- FOLGE	B E W E R B E R		IM STKR.		DAVON	
			GEWAEHLT*	GESAMT-	ERST-	ZWEIT-
	NAME	NR.	ODER LFD.NR.1)	STIMMEN	STIMMEN	STIMMEN
1	KUBITZA WERNER	301	1	9184	2064	7120
2	BLUEMM RUDOLF C.L.	305	2	6074	4088	1986
3	KOERNER KATHARINA	303	3	4370	2429	1941
4	RIEDERER KARL	311	4	3905	1610	2295
5	SIEBER KURT	302	5	3731	2403	1328
6	DR. ROHDE GERD	308	6	3260	2558	702
7	DR. GOLSCH ALFRED	306	7	3118	2504	614
8	DR. ACKERMANN CHRISTOPH	304	8	3069	2217	852
9	HOESCH WOLFGANG	310	9	3048	2344	704
10	KRUEGER JOHANN	309	10	2755	2126	629
11	MAIERHOEFER FELIX	307	11	2155	1723	432
12	BUETTNER THEO	312	12	1982	1647	335
13	SEIDEL PAUL	314	13	1271	-	1271
14	STEIGMEIER KURT	322	14	1001	-	1001
15	HELLMANN THOMAS	317	15	879	-	879
16	BECKER WERNER	313	16	816	-	816
17	DR. MEYER HERMANN	315	17	712	-	712
18	SCHOEN KARL	318	18	676	-	676
19	KRETSCHMER OTTO	319	19	601	-	601
20	MEYROSE WALTER	320	20	576	-	576
21	STEGMAYER ANTON	321	21	534	-	534
22	ZSCHIESCHE ROLF	316	22	314	-	314
23	KUEHN GUSTAV	323	23	308	-	308
OHNE KENNZEICHNUNG EINES BEWERB. 300				772	-	772
INSGESAMT				55111	27713	27398

1) AUF LISTE GEWAEHLT BIS EINSCHL. NR. 1
 ERSATZMAENNER AB NR. 2

TABELLE 5. STIMMENERGEBNIS DER BEWERBER

(GEORDNET NACH DER HOEHE DER ERREICHTEN GESAMTSTIMMEN)

WAHLKREISLISTE: N P D / UNTERFRANKEN

RANG- FOLGE	B E W E R B E R		IM SYKR.		DAVON	
			GEWAEHLT* GESAMT-		ERST-	ZWEIT-
	NAME	NR.	LF.D. NR. 1)	STIMMEN	STIMMEN	STIMMEN
1	LINDNER KARL-HEINZ	401	1	3513	610	2903
2	MASKE GEORG	404	2	1143	1026	117
3	HOEHL ARTUR	403	3	1083	709	374
4	HALBIG JUERGEN	409	4	953	538	415
5	ERBER MARLENE	402	5	912	533	379
6	GROSS WOLFGANG	405	6	888	704	184
7	SCHUESSLER SIGRID	407	7	817	453	364
8	GROSS ARMINIUS	412	8	647	587	60
9	FOITZIK ERICH	408	9	645	485	160
10	HENRICH EVA	410	10	515	451	64
11	HOFMANN WALFRIED	406	11	475	337	138
12	SCHUNK AXEL	411	12	451	340	111
13	STAMM ALFRED	419	13	144	-	144
14	KREUZER JOSEF	414	14	143	-	143
15	DROESSLER ARNOLD	422	15	137	-	137
16	WIESENHOEFER MAX	413	16	129	-	129
17	ENGLERT SIEGFRIED	418	17	100	-	100
18	SCHMIDT WALTER	420	18	89	-	89
19	MORITZ WERNER	415	19	68	-	68
20	SCHEIT LUISE	416	20	67	-	67
21	ORGUS HARRY	417	21	57	-	57
22	SCHMITT OTTOMAR	421	22	46	-	46
OHNE KENNZEICHNUNG EINES BEWERB. 400				158	-	158
INSGESAMT				13180	6773	6407

1) AUF LISTE GEWAEHLT BIS EINSCHL. NR. -
ERSATZMAENNER AB NR. -

TABELLE 5. STIMMENERGEBNIS DER BEWERBER

(GEORDNET NACH DER HOEHE DER ERREICHTEN GESAMTSTIMMEN)

WAHLKREISLISTE: B P / UNTERFRANKEN

RANG- FOLGE	B E W E R B E R		IM STKR.		DAVON	
	NAME	NR.	GEWAEHLT* ODER (LFD. NR. 1)	GESAMT- STIMMEN	ERST- STIMMEN	ZWEIT- STIMMEN
1	TSCHECHNE GUENTER	501	1	797	336	461
2	SPIELMANN ANNA MARIA	502	2	729	-	729
OHNE KENNZEICHNUNG EINES BEWERB. 500				45	-	45
INSGESAMT				1571	336	1235

1) AUF LISTE GEWAEHLT BIS EINSCHL. NR. -
ERSATZMAENNER AB NR. -

TABELLE 5. STIMMENERGEBNIS DER BEWERBER

(GEORDNET NACH DER HOEHE DER ERREICHTEN GESAMTSTIMMEN)

WAHLKREISLISTE: D K P / UNTERFRANKEN

RANG- FOLGE	B E W E R B E R		IM STKR.		DAVON	
	NAME	NR.	GEWAEHLT* ODER LFD.NR.111	GESAMT- STIMMEN	ERST- STIMMEN	ZWEIT- STIMMEN
1	ROEDER KARL-HEINZ	601	1	956	255	701
2	WEBER LOTHAR	602	2	445	215	230
3	MAGER MATTHIAS	603	3	410	280	130
4	MUEHLECK KARL	606	4	313	234	79
5	SUESS HELMUT	604	5	301	264	37
6	REUSCH ROBERT	610	6	270	214	56
7	STEIGERWALD FRIEDRICH	611	7	226	196	30
8	KROECKEL FRITZ	620	8	195	165	30
9	JUESTEL HEINRICH	621	9	181	157	24
10	KELLER HANS	622	10	167	124	43
11	RAUSCHER GERHARD	609	11	147	-	147
12	KRUG LINUS	618	12	142	124	18
13	BUSCHER GILBERT	614	13	131	99	32
14	GABOR DIETER	607	14	109	-	109
15	FISCHER BARBARA	617	15	101	-	101
16	LOHWASSER REINHARD	619	16	77	-	77
17	RIES ANTON	612	17	65	-	65
18	KRAINHOEFNER RITA	605	18	61	-	61
19	HESSLER WALTER	613	19	61	-	61
20	SCHAEFER ANNA	615	20	51	-	51
21	WENZEL HANS GUENTHER	616	21	51	-	51
22	BALLIN AUGUST	608	22	44	-	44
23	KOHL EUGEN	623	23	38	-	38
OHNE KENNZEICHNUNG EINES BEWERB. 600				34	-	34
INSGESAMT				4576	2327	2249

1) AUF LISTE GEWAEHLT BIS EINSCHL. NR. -
ERSATZMAENNER AB NR. -

TABELLE 5. STIMMENERGEBNIS DER BEWERBER

(GEORDNET NACH DER HOEHE DER ERREICHTEN GESAMTSTIMMEN)

WAHLKREISLISTE: B S P / UNTERFRANKEN

RANG- FOLGE	B E W E R B E R		IM STKR.		DAVON	
			GEWAEHLT*		ERST- ZWEIT-	
			ODER		STIMMEN STIMMEN	
	NAME	NR.	LFD. NR. 1)			
1	BASEL PAUL	702	1	320	233	87
2	DORMANN ALOIS	701	2	289	114	175
3	WEIGAND GUDRUN	705	3	252	212	40
4	KELLER REINHOLD	704	4	217	155	62
5	BASEL THERESIA	709	5	188	110	78
6	KRAMMER LORENZ	713	6	159	119	40
7	MUELLER ANNELINDE	706	7	157	131	26
8	RATH KARL	708	8	134	108	26
9	RATH AUGUST	712	9	124	96	28
10	SUESSENGUTH MICHAEL	707	10	108	65	43
11	TUSCH HERBERT	703	11	94	70	24
12	SCHMIDBAUER HELMUT	711	12	91	70	21
13	HEILIG LUDWIG	710	13	38	-	38
OHNE KENNZEICHNUNG EINES BEWERB. 700				21	-	21
INSGESAMT				2192	1483	709

1) AUF LISTE GEWAEHLT BIS EINSCHL. NR. -
ERSATZMAENNER AB NR. -

TABELLE 5. STIMMENERGEBNIS DER BEWERBER

(GEORDNET NACH DER HOEHE DER ERREICHTEN GESAMTSTIMMEN)

WAHLKREISLISTE: C S U / SCHWABEN

B E W E R B E R			IM STKR.		DAVON		
RANG- FOLGE	NAME	NR.	GEWAEHLT* ODER LFD.NR.	GESAMT- STIMMEN	ERST- STIMMEN	ZWEIT- STIMMEN	
1	DR. MERK BRUNO	101	*	168541	37518	131023	
2	JAUMANN ANTON	102	*	69153	45068	24085	
3	KNIPFER HERMANN	105	*	56795	34938	21857	
4	HOEPFINGER STEFAN	107	*	54860	31856	23004	
5	SEITZ ERWIN	126	*	50313	45921	4392	
6	DR. HEUBL FRANZ	103	*	49396	26758	22638	
7	FENERBERG JOSEF	108	1	44092	-	44092	
8	FRHR. V. FREYBERG GEORG	113	2	39772	-	39772	
9	DIETHEI PAUL	120	*	38594	33356	5238	
10	KLUGER RUDOLF	124	*	37304	36113	1191	
11	FENDT GEORG	121	*	37110	35125	1985	
12	HAEUSSLER KARL	122	*	36797	36260	537	
13	WENGENMEIER RICHARD	129	*	34848	31123	3725	
14	HUETTENHOFER LEONHARD	123	*	33447	31093	2354	
15	VOGELE KARL	128	*	31534	29697	1837	
16	MEYER OTTO	125	*	29239	26963	2276	
17	SCHOLL GEORG	127	*	28186	26282	1904	
18	WUERTH EDGAR	114	3	24807	-	24807	
19	DR. DIETRICH ANTON	104	4	21735	-	21735	
20	SCHNELL ELISABETH	115	5	19307	-	19307	
21	IHLE FRANZ	110	6	18313	-	18313	
22	FICKLER GEORG	116	7	17370	-	17370	
23	DR. WIESENTHAL FRITZ	112	8	16972	-	16972	
24	SPIEKENHEUER HUBERT	111	9	12669	-	12669	
25	LOEB ILSE	106	10	10635	-	10635	
26	FLECK WINFRIED	117	11	9630	-	9630	
27	STAEDTLER FRIEDRICH	109	12	5947	-	5947	
28	LOCHBRONNER HUBERT	118	13	4197	-	4197	
29	WOEHL ALFRED	119	14	3145	-	3145	
OHNE KENNZEICHNUNG EINES BEWERB. 100				7446	-	7446	
INSGESAMT				1012154	508071	504083	

1) AUF LISTE GEWAEHLT BIS EINSCHL. NR. 5
ERSATZMAENNER AB NR. 6

TABELLE 5. STIMMENERGEBNIS DER BEWERBER

(GEORDNET NACH DER HOEHE DER ERREICHTEN GESAMTSTIMMEN)

WAHLKREISLISTE: S P D / SCHWABEN

RANG- FOLGE	B E W E R B E R		IM STKR.		DAVON	
			GEWAEHLT*	GESAMT-	ERST-	ZWEIT-
	NAME	NR.	ODER (LFD. NR. 1)	STIMMEN	STIMMEN	STIMMEN
1	FROEHLICH FRIEDRICH KARL	201	1	84996	24348	60648
2	HEINRICH HORST	208	2	38961	25814	13147
3	MUELLER KARL HEINZ	202	3	27745	11162	16583
4	WIRTH GUENTER	205	4	27169	14499	12670
5	HARTMANN EDI	204	5	22076	17737	4339
6	GEISER MARTIN	203	6	20960	13978	6982
7	BRAUN ALFONS	207	7	19026	14048	4978
8	ENGELHARDT KARL THEODOR	211	8	18935	12360	6575
9	REUTEMANN HANS	212	9	18617	10326	8291
10	SCHRAUT LUDWIG	206	10	18587	13622	4965
11	DR. NOZAR MANFRED	213	11	15940	11771	4159
12	SIXT HARTWIG	214	12	14072	7748	6324
13	PRILLER HANS	210	13	12067	10232	1835
14	DORFMUELLER HERMANN	209	14	11189	9424	1765
15	DUENZKOFER HANS	215	15	9856	9120	736
16	MUELLER FRIEDRICH ALBERT	218	16	4961	-	4961
17	SCHMIDT REINHARD	227	17	4742	-	4742
18	GLONING WERNER	217	18	3798	-	3798
19	LEBERFINGER LUDWIG	221	19	3413	-	3413
20	REINISCH BARBARA	219	20	2998	-	2998
21	BRANDNER KARL	225	21	2947	-	2947
22	LINSENMEYER WERNER	220	22	2724	-	2724
23	SERVOS GISELA	216	23	2700	-	2700
24	MEISTER WILLY	223	24	2661	-	2661
25	HELLMANN GERBORG	222	25	2310	-	2310
26	SCHINDLER ARMIN	226	26	2095	-	2095
27	HOPP KLAUS	224	27	1214	-	1214
28	KLEIN PHILIPP	228	28	521	-	521
OHNE KENNZEICHNUNG EINES BEWERB. 200				4827	-	4827
INSGESAMT				402107	206189	195918

1) AUF LISTE GEWAEHLT BIS EINSCHL. NR. 8
ERSATZMAENNER AB NR. 9

TABELLE 5. STIMMENERGEBNIS DER BEWERBER

(GEORDNET NACH DER HOEHE DER ERREICHTEN GESAMTSTIMMEN)

WAHLKREISLISTE: F D P / SCHWABEN

RANG- FOLGE	B E W E R B E R		IM STKR. I		DAVON	
	NAME		GEWAEHLT* ODER	GESAMT- STIMMEN	ERST- STIMMEN	ZWEIT- STIMMEN
		NR.	LFD. NR. 1)			
1	WACHTER WINFRIED	301	1	9987	2457	7530
2	DR. DREHER JUERGEN	309	2	7259	3824	3435
3	DR. SYRING HANS WILLI	302	3	6558	4442	2116
4	DR. SCHWEIGER MARTIN	328	4	6325	5164	1161
5	ZENGERLE GEORG	303	5	5087	2884	2203
6	DR. BOCK HOLGER	304	6	4914	3154	1760
7	FORSTMEIER ELFRIEDE	305	7	3489	2222	1267
8	WEINBRENNER WILHELM	312	8	3124	2379	745
9	EINSIEDLER HERBERT	310	9	2935	1942	993
10	GORLO HORST	306	10	2770	2291	479
11	SCHIESSL VOLKER	308	11	2484	1685	799
12	KRUECKEN HEINZ	314	12	2279	2114	165
13	DIEZ VOLKMAR	313	13	2270	2037	233
14	MAYER HERBERT	311	14	2216	1610	606
15	UNGER JOSEF	307	15	2122	1770	352
16	HOFMANN LIESELORE	316	16	1523	-	1523
17	DR. ZOBEL KLAUS	327	17	1475	-	1475
18	KENNERKNECHT HANNS MICHEL	325	18	1336	-	1336
19	HAERING ERICH	324	19	1019	-	1019
20	STRACKE ANGE	320	20	834	-	834
21	SCHNETZER ARTUR	318	21	570	-	570
22	GRAF V. STOSCH RUEDIGER	322	22	500	-	500
23	EBNER HUBERTUS	321	23	465	-	465
24	ALTTHALER JOSEF	315	24	390	-	390
25	FEDERHEN CARL-ERHARD	319	25	301	-	301
26	BRAUN PETER	317	26	238	-	238
27	LOQUAI ANDREAS	323	27	217	-	217
28	GOGOLIN WINFRIED	326	28	137	-	137
OHNE KENNZEICHNUNG EINES BEWERB. 300				1288	-	1288
INSGESAMT				74112	39975	34137

1) AUF LISTE GEWAEHLT BIS EINSCHL. NR. 1
ERSATZMAENNER AB NR. 2

TABELLE 5. STIMMENERGEBNIS DER BEWERBER

(GEORDNET NACH DER HOEHE DER ERREICHTEN GESAMTSTIMMEN)

WAHLKREISLISTE: N P D / SCHWABEN

RANG- FOLGE	B E W E R B E R		IM STKR.		DAVON	
	NAME	NR.	GEWAEHLT* ODER LFD.NR.1)	GESAMT- STIMMEN	ERST- STIMMEN	ZWEIT- STIMMEN
1	ULBRICH OTTO	401	1	3458	879	2579
2	DONATH HERMANN	404	2	2314	1789	525
3	MAIER-DORN EMIL	402	3	2070	904	1166
4	FLEISCHER EDITH	403	4	1380	1030	350
5	WEIS HELMUT	409	5	1078	847	231
6	BLASCHKE RICHARD	405	6	1057	648	409
7	WAGNER FRANZ	413	7	1042	770	272
8	DR. SCHIMMER REINER	411	8	796	497	299
9	TOBER FRIEDRICH ARTHUR	408	9	755	645	110
10	DELLING ERNST	410	10	730	633	97
11	WENZEL OTHMAR	407	11	715	439	276
12	FURNIER EDUARD	406	12	620	382	238
13	SCHNURRENBERGER WILHELM	415	13	566	285	281
14	TRESCHER ERWIN	412	14	531	350	181
15	HATT GEORG	414	15	474	339	135
16	TOISCHER JOSEF	416	16	217	-	217
17	NUSSER SEN. ALFRED	419	17	217	-	217
18	MONHART RICHARD	417	18	145	-	145
19	LENSE BERNHARD	429	19	121	-	121
20	SCHLIENZ XAVER	418	20	107	-	107
21	AUST ALFRED	423	21	98	-	98
22	WIEHEN FRITZ	420	22	90	-	90
23	KLUG BERND	422	23	90	-	90
24	THOMAS CHRISTIAN	426	24	77	-	77
25	PIMPFINGER HELMUT	424	25	68	-	68
26	NEDOSCHIL HEINRICH	421	26	56	-	56
27	BAUR ERNST	428	27	50	-	50
28	BURGGRAF JOSEF	425	28	42	-	42
29	GRAETZ GERHARD	427	29	27	-	27
OHNE KENNZEICHNUNG EINES BEWERB. 400				170	-	170
INSGESAMT				19161	10437	8724

1) AUF LISTE GEWAEHLT BIS EINSCHL. NR. -
ERSATZMAENNER AB NR. -

TABELLE 5. STIMMENERGEBNIS DER BEWERBER

(GEORDNET NACH DER HOEHE DER ERREICHTEN GESAMTSTIMMEN)

WAHLKREISLISTE: B P / SCHWABEN

RANG- FOLGE	B E W E R B E R		IM STKR.		DAVON	
	NAME		GEWAEHLT*	GESAMT-	ERST-	ZWEIT-
		NR.	LFD.NR.1)	STIMMEN	STIMMEN	STIMMEN
1	OTT ANTON	501	1	4786	2013	2773
2	TRAPP HUGO	502	2	1820	958	822
3	DR. HENNIG RIGOLF	503	3	1164	579	585
4	JENUWEIN JOSEF	504	4	1040	501	539
5	SIMON HORST A.	505	5	636	510	126
6	LIPP KARL	512	6	636	301	335
7	HAUKE ALFRED	509	7	522	417	105
8	KOHNLE ILSE	510	8	497	364	133
9	NAGL HANS	508	9	488	377	111
10	RUDDOLPH MANFRED	507	10	448	305	143
11	RAUCH MICHAEL	506	11	403	271	132
12	SCHIMMING HARTMUT	511	12	311	252	59
13	GROHER KARL	513	13	268	207	61
14	GUNKEL JOSEF	515	14	194	-	194
15	JELITKO RUDOLF	516	15	167	-	167
16	SPRINGMEIER WILHELM	514	16	76	-	76
OHNE KENNZEICHNUNG EINES BEWERB. 500				156	-	156
INSGESAMT				13612	7095	6517

1) AUF LISTE GEWAEHLT BIS EINSCHL. NR. -
ERSATZMAENNER AB NR. -

TABELLE 5. STIMMENERGEBNIS DER BEWERBER

(GEORDNET NACH DER HOEHE DER ERREICHTEN GESAMTSTIMMEN)

WAHLKREISLISTE: D K P / SCHWABEN

RANG- FOLGE	B E W E R B E R		IM STKR.		GESAMT-		DAVON	
	NAME		ODER		STIMMEN		STIMMEN	
		NR.	LFD.NR.1)					
1	SCHOOF'S THEODOR	601	1		1010	398	612	
2	HOYER ADOLF	602	2		431	228	203	
3	EGER ELFRIEDE	604	3		365	285	80	
4	HEINZMANN KURT	603	4		353	299	54	
5	BISLE HANSJOERG	605	5		274	129	145	
6	LUTZ JOSEF	606	6		249	169	80	
7	HORN JOHANN	612	7		210	191	19	
8	JUNG ROBERT	625	8		207	185	22	
9	BREKLE WOLFGANG	622	9		206	166	40	
10	PRIM WOLFGANG	613	10		201	154	47	
11	KLEINERT SIEGFRIED	615	11		165	102	63	
12	SCHWANK WOLFGANG	614	12		151	135	16	
13	KLEINERT IRMTRAUD	609	13		95	-	95	
14	PUETTNER JOHANN	607	14		70	-	70	
15	SCHERKAMP JOERG	611	15		70	-	70	
16	KRUMM RUDOLF	619	16		62	-	62	
17	RAU ALFRED	627	17		60	-	60	
18	SIEHLER HELMUT	626	18		57	-	57	
19	BEREK THERESIA	616	19		47	-	47	
20	BAUMGAERTNER WILHELM	618	20		44	-	44	
21	HENKEL ELSA	608	21		42	-	42	
22	SCHWANK HERMANN	610	22		40	-	40	
23	WAECHTLER WILHELM	617	23		38	-	38	
24	WIESE-LIEBERT EDITH	620	24		27	-	27	
25	KUGLER RUDOLF	621	25		26	-	26	
26	WALTER WALTER	623	26		12	-	12	
27	KADUR KLAUS PETER	624	27		11	-	11	
OHNE KENNZEICHNUNG EINES BEWERB. 600					28	-	28	
INSGESAMT					4551	2441	2110	

1) AUF LISTE GEWAEHLT BIS EINSCHL. NR. -
ERSATZMAENNER AB NR. -

TABELLE 5. STIMMENERGEBNIS DER BEWERBER

(GEORDNET NACH DER HOEHE DER ERREICHTEN GESAMTSTIMMEN)

WAHLKREISLISTE: K P D / SCHWABEN

RANG- FOLGE	B E W E R B E R		IM STKR. I		DAVON	
			GEWAEHLT*	GESAMT-	ERST-	ZWEIT-
	NAME	NR.	ODER LFD. NR. I I	STIMMEN	STIMMEN	STIMMEN
1	GILDEMEIER FRIEDRICH W.	702	1	731	-	731
2	KNOBLICH HERMANN	701	2	619	194	425
OHNE KENNZEICHNUNG EINES BEWERB. 700				23	-	23
INSGESAMT				1373	194	1179

1) AUF LISTE GEWAEHLT BIS EINSCHL. NR. -
ERSATZMAENNER AB NR. -

TABELLE 6. SITZBERECHNUNG

WAHLKREIS: OBERBAYERN

SITZZAHL: 62

WAHLVORSCHLAG					
C S U		S P D		F.D.P.	
ZAHLE DER GESAMTSTIMMEN					
2124836		1123789		222367	
TEIL-	SITZ-	TEIL-	SITZ-	TEIL-	SITZ-
LUNGS-	FOLGE	LUNGS-	FOLGE	LUNGS-	FOLGE
ZAHL	NR.	ZAHL	NR.	ZAHL	NR.
1	2124836	1	1123789	2	222367
2	1062418	3	561894	5	111183
3	708278	4	374596	8	74122
4	531209	6	280947	11	55591
5	424967	7	224757	14	44473
6	354139	9	187298	18	
7	303548	10	160541	21	
8	265604	12	140473	24	
9	236092	13	124865	27	
10	212483	16	112378	29	
11	193166	17	102162	33	
12	177069	19	93649	36	
13	163448	20	86445	39	
14	151774	22	80270	42	
15	141655	23	74919	45	
16	132802	25	70236	49	
17	124990	26	66105	52	
18	118046	28	62432	55	
19	111833	30	59146	57	
20	106241	32	56189	60	
21	101182	34	53513		
22	96583	35			
23	92384	37			
24	88534	38			
25	84993	40			
26	81724	41			
27	78697	43			
28	75887	44			
29	73270	47			
30	70827	48			
31	68543	50			
32	66401	51			
33	64388	53			
34	62495	54			
35	60709	56			
36	59023	58			
37	57428	59			
38	55916	61			
39	54482				

SITZE

38

20

4

TABELLE 6. SITZBERECHNUNG

WAHLKREIS: NIEDERBAYERN

SITZZAHL: 20

WAHLVORSCHLAG					
C S U		S P D		F. D. P.	
ZAHL DER GESAMTSTIMMEN					
745290		239409		22717	
TEI-	SITZ-	TEI-	SITZ-	TEI-	SITZ-
LUNGS-	FOLGE	LUNGS-	FOLGE	LUNGS-	FOLGE
ZAHL	NR.	ZAHL	NR.	ZAHL	NR.

1	745290	1	239409	4	22717
2	372645	2	119704	8	
3	248430	3	79803	12	
4	186322	5	59852	16	
5	149058	6	47881	20	
6	124215	7	39901		
7	106470	9			
8	93161	10			
9	82810	11			
10	74529	13			
11	67753	14			
12	62107	15			
13	57330	17			
14	53235	18			
15	49686	19			
16	46580				

SITZE 15 5

TABELLE 6. SITZBERECHNUNG

WAHLKREIS: OBERPFALZ

SITZEAHL: 19

WAHLVORSCHLAG							
C S U		S P D		F. D. P.			
TEIL-		ZAHL DER GESAMTSTIMMEN					
725097		277690		30629			
LER							
TEIL-	SITZ-	TEIL-	SITZ-	TEIL-	SITZ-	TEIL-	SITZ-
LUNGS-	FOLGE	LUNGS-	FOLGE	LUNGS-	FOLGE	LUNGS-	FOLGE
ZAHL	NR.	ZAHL	NR.	ZAHL	NR.	ZAHL	NR.

1	725097	1	277690	3	30629
2	362548	2	138845	7	
3	241699	4	92563	10	
4	181274	5	69422	14	
5	145019	6	55538	18	
6	120849	8	46281		
7	103585	9			
8	90637	11			
9	80566	12			
10	72509	13			
11	65917	15			
12	60424	16			
13	55776	17			
14	51792	19			
15	48339				

SITZE

14

5

TABELLE 6. SITZBERECHNUNG

WAHLKREIS: OBERFRANKEN

SITZEAHL: 22

WAHLVORSCHLAG					
C S U		S P D		F. D. P.	
ZAHL DER GESAMTSTIMMEN					
702309		426845		46827	
TEI-	SITZ-	TEI-	SITZ-	TEI-	SITZ-
LUNGS-	FOLGE	LUNGS-	FOLGE	LUNGS-	FOLGE
ZAHL	NR.	ZAHL	NR.	ZAHL	NR.
1	702309	1	426845	2	46827
2	351154	3	213422	5	
3	234103	4	142281	7	
4	175577	6	106711	10	
5	140461	8	85369	13	
6	117051	9	71140	15	
7	100329	11	60977	18	
8	87788	12	53355	21	
9	78034	14	47427		
10	70230	16			
11	63846	17			
12	58525	19			
13	54023	20			
14	50164	22			
15	46820				
SITZE					
14		8			

TABELLE 6. SITZEBERECHNUNG

WAHLKREIS: MITTELFRANKEN

SITZEAHL: 29

WAHLVORSCHLAG						
C S U		S P D		F.D.P.		
ZAHL DER GESAMTSTIMMEN						
864622		566834		134770		
LER						
TEI-	SITZ-	TEI-	SITZ-	TEI-	SITZ-	
LUNGS-	FOLGE	LUNGS-	FOLGE	LUNGS-	FOLGE	
ZAHL	NR.	ZAHL	NR.	ZAHL	NR.	

1	864622	1	566834	2	134770	11
2	432311	3	283417	5	67385	22
3	288207	4	188944	7	44923	
4	216155	6	141708	10		
5	172924	8	113366	13		
6	144103	9	94472	16		
7	123517	12	80976	18		
8	108077	14	70854	21		
9	96069	15	62981	24		
10	86462	17	56683	27		
11	78602	19	51530	29		
12	72051	20	47236			
13	66509	23				
14	61758	25				
15	57641	26				
16	54038	28				
17	50860					

SITZE 16 11 2

TABELLE 6. SITZBERECHNUNG

WAHLKREIS: UNTERFRANKEN

SITZEAHL: 23

		WAHLVORSCHLAG			
		C S U	S P D	F. D. P.	
TEI-	ZAHL DER GESAMTSTIMMEN				
	827243	372452	55111		
LER					
TEI-	SITZ-	TEI-	SITZ-	TEI-	SITZ-
LUNGS-	FOLGE	LUNGS-	FOLGE	LUNGS-	FOLGE
ZAHL	NR.	ZAHL	NR.	ZAHL	NR.

1	827243	1	372452	3	55111	22
2	413621	2	186226	6	27555	
3	275747	4	124150	9		
4	206810	5	93113	12		
5	165448	7	74490	16		
6	137873	8	62075	19		
7	118177	10	53207	23		
8	103405	11	46556			
9	91915	13				
10	82724	14				
11	75203	15				
12	68936	17				
13	63634	18				
14	59088	20				
15	55149	21				
16	51702					

SITZE 15 7 1

TABELLE 6. SITZBERECHNUNG

WAHLKREIS: SCHWABEN

SITZEAHL: 29

WAHLVORSCHLAG							
C S U		S P D		F.D.P.			
TEI-	ZAHL DER GESAMTSTIMMEN						
	1012154		402107		74112		
LER	TEI-	SITZ-	TEI-	SITZ-	TEI-	SITZ-	
	LUNGS-	FOLGE	LUNGS-	FOLGE	LUNGS-	FOLGE	
	ZAHL	NR.	ZAHL	NR.	ZAHL	NR.	

1	1012154	1	402107	3	74112	19
2	506077	2	201053	7	37056	
3	337384	4	134035	10		
4	253038	5	100526	14		
5	202430	6	80421	17		
6	168692	8	67017	22		
7	144593	9	57443	25		
8	126519	11	50263	29		
9	112461	12	44678			
10	101215	13				
11	92014	15				
12	84346	16				
13	77858	18				
14	72296	20				
15	67476	21				
16	63259	23				
17	59538	24				
18	56230	26				
19	53271	27				
20	50607	28				
21	48197					

SITZE 20 8 1

Tabelle 7. Sitzeverteilung

Wahlkreis	Sitzeverteilung 1974				Veränderung gegenüber den Sitzen der Landtagswahl 1970							
	Sitze insges.	davon			Sitze insges.	davon			Sitze insges.	davon		
		CSU	SPD	F.D.P.		CSU	SPD	F.D.P.		CSU	SPD	F.D.P.
Gesamtzahl der Sitze												
Oberbayern	62	38	20	4	± 0	+ 3	- 4	+ 1	+ 3	+ 5	- 3	+ 1
Niederbayern	20	15	5	-	± 0	± 0	± 0	-	- 1	- 1	± 0	-
Oberpfalz	19	14	5	-	± 0	± 0	± 0	-	± 0	± 0	± 0	-
Oberfranken	22	14	8	-	± 0	+ 1	- 1	-	- 1	+ 1	- 1	- 1
Mittelfranken	29	16	11	2	± 0	+ 2	± 0	- 2	± 0	+ 2	± 0	- 2
Unterfranken	23	15	7	1	± 0	± 0	± 0	-	- 1	± 0	- 1	± 0
Schwaben	29	20	8	1	± 0	+ 1	- 1	-	± 0	+ 1	- 1	± 0
Bayern	204	132	64	8	± 0	+ 7	- 6	- 1	± 0	+ 8	- 6	- 2
davon Direktsitze												
Oberbayern	31	31	-	-	± 0	+ 11	- 11	-	+ 2	+ 13	- 11	-
Niederbayern	10	10	-	-	± 0	± 0	-	-	± 0	± 0	-	-
Oberpfalz	10	10	-	-	± 0	± 0	-	-	± 0	± 0	-	-
Oberfranken	11	11	-	-	± 0	+ 4	- 4	-	- 1	+ 3	- 4	-
Mittelfranken	15	11	4	-	± 0	+ 3	- 3	-	± 0	+ 2	- 2	-
Unterfranken	12	12	-	-	± 0	± 0	-	-	+ 1	+ 1	-	-
Schwaben	15	15	-	-	± 0	± 0	-	-	± 0	± 0	-	-
Bayern	104	100	4	-	± 0	+ 18	- 18	-	+ 2	+ 19	- 17	-
Listensitze												
Oberbayern	31	7	20	4	± 0	- 8	+ 7	+ 1	+ 1	- 8	+ 8	+ 1
Niederbayern	10	5	5	-	± 0	± 0	± 0	-	- 1	- 1	± 0	-
Oberpfalz	9	4	5	-	± 0	± 0	± 0	-	± 0	± 0	± 0	-
Oberfranken	11	3	8	-	± 0	- 3	+ 3	-	± 0	- 2	+ 3	- 1
Mittelfranken	14	5	7	2	± 0	- 1	+ 3	- 2	± 0	± 0	+ 2	- 2
Unterfranken	11	3	7	1	± 0	± 0	± 0	± 0	- 2	- 1	- 1	± 0
Schwaben	14	5	8	1	± 0	+ 1	- 1	± 0	± 0	+ 1	- 1	± 0
Bayern	100	32	60	8	± 0	- 11	+ 12	- 1	- 2	- 11	+ 11	- 2

1) Durch die Gebietsreform wurden die Wahlkreisgrenzen (Wahlkreis = Regierungsbezirk) und durch die Novellierung des Landeswahlgesetzes wurde die Zahl der Gesamtmandate und der Direktmandate (Stimmkreise) für Bayern (-/+ 2) und für die vier Wahlkreise Oberbayern (+ 3/+ 2), Niederbayern (- 1/-), Oberfranken (- 1/- 1) und Unterfranken (- 1/+ 1) verändert. In dieser Aufstellung sind die wahlgesetzlichen Gegebenheiten der Landtagswahl 1974 in die Ergebnisse der Landtagswahl 1970 projiziert.

TABELLE 8. ERGEBNISSE DER LANDTAGSWAHL 1974 UND DER BUNDESTAGSWAHL 1972

NACH STIMMKREISEN

(LANDTAGSWAHL= GESAMTSTIMMEN:2; BUNDESTAGSWAHL= ZWEITESTIMMEN)

STIMMKREIS	WAHLKREIS	EINW. HEIT	STIMM- BERECH- TIGTE	WAHLER- TEILIG.	G U E L T I G E S T I M M E N	ZU- SAMMEN	C S U	S P D	F.D.P.	SONST.
101 MUENCHEN-ALTSTADT										
L 74	ZAHL		64585	46635	45796	22030	19015	3281	1471	
B 72	ZAHL		71735	61383	61047	24820	30403	5163	661	
V.	ZAHL		-7150	-14748	-15251	-2790	-11389	-1882	+810	
L 74	%			72,2	100	48,1	41,5	7,2	3,2	
B 72	%			85,6	100	40,6	49,3	8,5	1,1	
V.	%-P.			-13,4		+7,5	-8,3	-1,3	+2,1	
102 MUENCHEN-SCHWABING										
L 74	ZAHL		54189	40221	39592	19163	15474	3793	1163	
B 72	ZAHL		58204	50673	50419	20947	22821	6173	478	
V.	ZAHL		-4015	-10452	-10827	-1784	-7347	-2380	+685	
L 74	%			74,2	100	48,4	39,1	9,6	2,9	
B 72	%			87,1	100	41,5	45,3	12,2	1,0	
V.	%-P.			-12,9		+6,9	-6,2	-2,6	+1,9	
103 MUENCHEN-NYMPHENBURG										
L 74	ZAHL		55125	44335	43751	21730	17455	3362	1204	
B 72	ZAHL		61453	54264	53564	22619	25292	5568	489	
V.	ZAHL		-3308	-9729	-10213	-889	-7837	-2206	+715	
L 74	%			76,5	100	49,7	39,9	7,7	2,7	
B 72	%			88,3	100	41,9	46,9	10,3	0,9	
V.	%-P.			-11,7		+7,3	-7,0	-2,6	+1,8	
104 MUENCHEN-BOGENHAUSEN										
L 74	ZAHL		76478	57706	56775	23287	21917	5156	1416	
B 72	ZAHL		81826	72120	71765	29687	33216	8185	677	
V.	ZAHL		-5348	-14414	-14990	-1400	-11299	-3029	+739	
L 74	%			75,5	100	49,8	38,6	9,1	2,5	
B 72	%			88,1	100	41,4	46,2	11,4	0,9	
V.	%-P.			-12,6		+8,4	-7,7	-2,3	+1,6	
105 MUENCHEN-GIESING										
L 74	ZAHL		64946	49112	48273	22420	20205	4195	1454	
B 72	ZAHL		67649	59821	59538	23211	29768	5927	632	
V.	ZAHL		-2703	-10709	-11265	-791	-9563	-1732	+822	
L 74	%			75,6	100	46,4	41,9	8,7	3,0	
B 72	%			88,4	100	39,0	50,0	9,9	1,1	
V.	%-P.			-12,8		+7,4	-8,1	-1,2	+1,9	
106 MUENCHEN-LAIM										
L 74	ZAHL		78273	58907	57831	27572	23956	4718	1585	
B 72	ZAHL		78484	69313	68934	27449	34250	6543	692	
V.	ZAHL		-211	-10406	-11103	+123	-10294	-1825	+893	
L 74	%			75,3	100	47,7	41,4	8,2	2,7	
B 72	%			88,3	100	39,8	49,7	9,5	1,0	
V.	%-P.			-13,0		+7,9	-8,3	-1,3	+1,7	

TABELLE 8. ERGEBNISSE DER LANDTAGSWAHL 1974 UND DER BUNDESTAGSWAHL 1972

NACH STIMMKREISEN

(LANDTAGSWAHL= GESAMTSTIMMEN; 2: BUNDESTAGSWAHL= ZWEITESTIMMEN)

STIMM- KREIS	WAHL- KREIS	EIN- HEIT	STIMM- BERECH- TIGTE	WÄHLER- WAHLBE- TEILIG.	G U E L T I G E S T I M M E N				
					ZU- SAMMEN	C S U	S P D	F. D. P.	SONST.
107 MUENCHEN-FUERSTENRIED									
	L 74	ZAHL	82847	64763	63714	31224	23588	7430	1472
	B 72	ZAHL	83776	75629	75310	31037	33917	9719	637
	V.	ZAHL	-929	-10866	-11596	+187	-10329	-2289	+835
	L 74	%		78,2	100	49,0	37,0	11,7	2,3
	B 72	%		90,3	100	41,2	45,0	12,9	0,9
	V.	%-P.		-12,1		+7,8	-8,0	-1,2	+1,4
108 MUENCHEN-MILBERTSHOFEN									
	L 74	ZAHL	78100	56828	55840	25649	23415	5217	1559
	B 72	ZAHL	80812	70269	69957	26982	34463	7828	684
	V.	ZAHL	-2712	-13441	-14117	-1333	-11048	-2611	+875
	L 74	%		72,8	100	45,9	41,9	9,4	2,8
	B 72	%		87,0	100	38,6	49,2	11,2	1,0
	V.	%-P.		-14,2		+7,3	-7,3	-1,8	+1,8
109 MUENCHEN-MOOSACH									
	L 74	ZAHL	79843	59075	58032	26917	25260	4236	1620
	B 72	ZAHL	78677	68975	68559	26495	35697	5640	727
	V.	ZAHL	+1166	-9900	-10527	+422	-10437	-1404	+893
	L 74	%		74,0	100	46,4	43,5	7,3	2,8
	B 72	%		87,7	100	38,6	52,1	8,2	1,1
	V.	%-P.		-13,7		+7,8	-8,6	-0,9	+1,7
110 MUENCHEN-RAMERSDORF									
	L 74	ZAHL	95852	71762	70529	33814	29308	5531	1877
	B 72	ZAHL	94728	83304	82887	32993	41138	7976	780
	V.	ZAHL	+1124	-11542	-12358	+821	-11830	-2445	+1097
	L 74	%		74,9	100	47,9	41,6	7,8	2,7
	B 72	%		87,9	100	39,8	49,6	9,6	1,0
	V.	%-P.		-13,0		+8,1	-8,0	-1,8	+1,7
111 MUENCHEN-PASING									
	L 74	ZAHL	74239	58652	57626	30686	20382	5278	1280
	B 72	ZAHL	74746	67335	67007	29783	29010	7626	588
	V.	ZAHL	-507	-8683	-9381	+903	-8628	-2348	+692
	L 74	%		79,0	100	53,2	35,4	9,2	2,2
	B 72	%		90,1	100	44,4	43,3	11,4	0,9
	V.	%-P.		-11,1		+8,8	-7,9	-2,2	+1,3
112 ALTOETTING									
	L 74	ZAHL	65450	53510	52150	37066	12915	1236	933
	B 72	ZAHL	64381	58800	58280	38479	17384	1972	445
	V.	ZAHL	+1069	-5290	-6130	-1413	-4469	-736	+488
	L 74	%		81,8	100	71,1	24,7	2,4	1,8
	B 72	%		91,3	100	66,0	29,8	3,4	0,8
	V.	%-P.		-9,5		+5,1	-5,1	-1,0	+1,0

TABELLE 8. ERGEBNISSE DER LANDTAGSWAHL 1974 UND DER BUNDESTAGSWAHL 1972

NACH STIMMKREISEN

(LANDTAGSWAHL= GESAMTSTIMMEN:2; BUNDESTAGSWAHL= ZWEITSTIMMEN)

STIMM- KREIS	WAHL- KREIS	EIN- HEIT	STIMM- BERECH- TIGTE	WÄHLER- WAHLBE- TEILIG.	G U E L T I G E S T I M M E N				
					ZU- SAMMEN	C S U	S P D	F. D. P.	SONST.
113 BERCHTESGADENER LAND									
	L 74	ZAHL	67951	54626	53173	36175	13083	1828	2088
	B 72	ZAHL	67636	61530	61058	39174	18083	3181	620
	V.	ZAHL	+315	-6904	-7885	-2995	-5000	-1353	+1468
	L 74	%		80,4	100	68,0	24,6	3,5	3,9
	B 72	%		91,0	100	64,2	29,6	5,2	1,0
	V.	%-P.		-10,6		+3,8	-5,0	-1,7	+2,9
114 DACHAU									
	L 74	ZAHL	63931	51840	50702	33257	14103	2183	1159
	B 72	ZAHL	62585	56979	56496	33092	20087	2865	452
	V.	ZAHL	+1346	-5139	-5794	+165	-5984	-682	+707
	L 74	%		81,1	100	65,6	27,8	4,3	2,3
	B 72	%		91,0	100	58,6	35,5	5,1	0,8
	V.	%-P.		-9,9		+7,0	-7,7	-0,8	+1,5
115 EBERSBERG									
	L 74	ZAHL	93417	75778	74190	43270	23610	5564	1746
	B 72	ZAHL	86622	78958	78353	40924	30186	6540	703
	V.	ZAHL	+6795	-3180	-4163	+2346	-6576	-976	+1043
	L 74	%		81,1	100	58,3	31,8	7,5	2,4
	B 72	%		91,2	100	52,2	38,5	8,4	0,9
	V.	%-P.		-10,1		+6,1	-6,7	-0,9	+1,5
116 EICHSTÄTT									
	L 74	ZAHL	59581	50186	48838	35177	11578	1064	1020
	B 72	ZAHL	58162	53656	53070	35378	15706	1465	521
	V.	ZAHL	+1419	-3470	-4232	-201	-4128	-401	+499
	L 74	%		84,2	100	72,0	23,7	2,2	2,1
	B 72	%		92,3	100	66,7	29,6	2,7	1,0
	V.	%-P.		-8,1		+5,3	-5,9	-0,5	+1,1
117 ERDING									
	L 74	ZAHL	57847	45703	44400	32263	9682	1303	1153
	B 72	ZAHL	56136	50019	49392	32170	14630	2308	284
	V.	ZAHL	+1711	-4316	-4992	+93	-4948	-1005	+869
	L 74	%		79,0	100	72,7	21,8	2,9	2,6
	B 72	%		89,1	100	65,1	29,6	4,7	0,6
	V.	%-P.		-10,1		+7,6	-7,8	-1,8	+2,0
118 FREISING									
	L 74	ZAHL	69724	55510	54004	36377	13759	2405	1464
	B 72	ZAHL	68499	61803	61122	37178	20025	3463	456
	V.	ZAHL	+1225	-6293	-7118	-801	-6266	-1058	+1008
	L 74	%		79,6	100	67,4	25,5	4,4	2,7
	B 72	%		90,2	100	60,8	32,8	5,7	0,7
	V.	%-P.		-10,6		+6,6	-7,3	-1,3	+2,0

TABELLE 8. ERGEBNISSE DER LANDTAGSWAHL 1974 UND DER BUNDESTAGSWAHL 1972

NACH STIMMKREISEN

(LANDTAGSWAHL= GESAMTSTIMMEN:2; BUNDESTAGSWAHL= ZWEITESTIMMEN)

STIMM- KREIS	WAHL- HEIT	EIN- TIGTE	STIMM- BERECH- TIGTE	WAEHLER- WAHLBE- TEILIG.	G U E L T I G E S T I M M E N				
					ZU- SAMMEN	C S U	S P D	F. D. P.	SONST.
119 FUERSTENFELDBRUCK									
L 74	ZAHL	100489	79096	77663	43723	26016	6323	1602	
B 72	ZAHL	93442	84802	84325	41915	33395	8356	659	
V.	ZAHL	+7047	-5706	-6662	+1808	-7379	-2033	+943	
L 74	%		78,7	100	56,3	33,5	8,1	2,1	
B 72	%		90,8	100	49,7	39,6	9,9	0,8	
V.	%-P.		-12,1		+6,6	-6,1	-1,8	+1,3	
120 GARMISCH-PARTENKIRCHEN									
L 74	ZAHL	84576	68711	66785	48947	13592	2897	1349	
B 72	ZAHL	84000	75963	75415	50296	20303	4327	489	
V.	ZAHL	+576	-7252	-8630	-1349	-6711	-1430	+860	
L 74	%		81,2	100	73,3	20,4	4,3	2,0	
B 72	%		90,4	100	66,7	26,9	5,7	0,7	
V.	%-P.		-9,2		+6,6	-6,5	-1,4	+1,3	
121 INGOLSTADT									
L 74	ZAHL	61981	45267	44099	26388	15464	1341	907	
B 72	ZAHL	61146	53786	53339	27194	22877	2650	618	
V.	ZAHL	+835	-8519	-9240	-806	-7413	-1309	+289	
L 74	%		73,0	100	59,8	35,1	3,0	2,1	
B 72	%		88,0	100	51,0	42,9	5,0	1,1	
V.	%-P.		-15,0		+8,8	-7,8	-2,0	+1,0	
122 MIESBACH									
L 74	ZAHL	89453	72744	70760	43855	20346	4276	2284	
B 72	ZAHL	87950	79531	78919	45455	27379	5440	645	
V.	ZAHL	+1503	-6787	-8159	-1600	-7033	-1164	+1639	
L 74	%		81,3	100	62,0	28,8	6,0	3,2	
B 72	%		90,4	100	57,6	34,7	6,9	0,8	
V.	%-P.		-9,1		+4,4	-5,9	-0,9	+2,4	
123 MUEHLDOERF									
L 74	ZAHL	62131	49951	48723	34480	11110	1341	1793	
B 72	ZAHL	61462	55510	54892	37256	15177	1908	551	
V.	ZAHL	+669	-5559	-6169	-2776	-4067	-567	+1242	
L 74	%		80,4	100	70,8	22,8	2,7	3,7	
B 72	%		90,3	100	67,9	27,6	3,5	1,0	
V.	%-P.		-9,9		+2,9	-4,8	-0,8	+2,7	
124 MUENCHEN-LAND									
L 74	ZAHL	102596	84191	82920	46010	26398	8646	1868	
B 72	ZAHL	94579	87148	86744	41911	33082	11028	723	
V.	ZAHL	+8017	-2957	-3824	+4099	-6684	-2382	+1145	
L 74	%		82,1	100	55,5	31,8	10,4	2,3	
B 72	%		92,1	100	48,3	38,2	12,7	0,8	
V.	%-P.		-10,0		+7,2	-6,4	-2,3	+1,5	

TABELLE 8. ERGEBNISSE DER LANDTAGSWAHL 1974 UND DER BUNDESTAGSWAHL 1972

NACH STIMMKREISEN

(LANDTAGSWAHL = GESAMTSTIMMEN*2; BUNDESTAGSWAHL = ZWEITSTIMMEN)

		STIMM-	WAHLER-	G U E L T I G E S T I M M E N				
STIMMKREIS	WAHLKREIS	BERECH-	WÄHLER-	ZU-				
		TIGTE	TEILIG.	SAMMEN	C S U	S P D	F.D.P.	SONST.
125 NEUBURG								
L 74 ZAHL	50963	39507	38416	28002	8522	1021	872	
B 72 ZAHL	50413	44905	44455	29570	13036	1446	403	
V. ZAHL	+550	-5398	-6039	-1568	-4514	-425	+469	
L 74 %		77,5	100	72,9	22,2	2,6	2,3	
B 72 %		89,1	100	66,5	29,3	3,3	0,9	
V. B-P.		-11,6		+6,4	-7,1	-0,7	+1,4	
126 PFaffenLOREN								
L 74 ZAHL	55043	43737	42551	30980	9618	1001	953	
B 72 ZAHL	55904	45457	47939	31361	14459	1654	465	
V. ZAHL	+1137	-4700	-5388	-381	-4841	-653	+488	
L 74 %		79,5	100	72,8	22,6	2,4	2,2	
B 72 %		89,9	100	65,4	30,2	3,4	1,0	
V. B-P.		-10,4		+7,4	-7,6	-1,0	+1,2	
127 ROSENHEIM-OST								
L 74 ZAHL	79817	60053	58617	39807	14409	2267	2135	
B 72 ZAHL	74200	66793	66255	40846	20964	3818	627	
V. ZAHL	+5617	-6740	-7638	-1039	-6555	-1551	+1508	
L 74 %		79,8	100	67,9	24,6	3,9	3,6	
B 72 %		89,9	100	61,7	31,6	5,8	0,9	
V. B-P.		-10,1		+6,2	-7,0	-1,9	+2,7	
128 ROSENHEIM-WEST								
L 74 ZAHL	77538	59656	58200	36674	16669	2343	2521	
B 72 ZAHL	73403	65916	65329	38032	23265	3285	747	
V. ZAHL	+4135	-6260	-7129	-1353	-6602	-942	+1774	
L 74 %		78,9	100	63,0	28,6	4,0	4,4	
B 72 %		89,8	100	58,2	35,6	5,0	1,2	
V. B-P.		-10,9		+4,8	-7,0	-1,0	+3,2	
129 STARNBERG								
L 74 ZAHL	96350	77537	76001	47700	20034	6575	1693	
B 72 ZAHL	93153	84728	84267	46885	28306	8378	698	
V. ZAHL	+3197	-7191	-8266	+815	-8272	-1803	+995	
L 74 %		80,5	100	62,8	26,4	8,6	2,2	
B 72 %		91,0	100	55,6	33,6	10,0	0,8	
V. B-P.		-10,5		+7,2	-7,2	-1,4	+1,4	
130 TRAUNSTEIN								
L 74 ZAHL	92018	73805	71886	48061	18807	2715	2305	
B 72 ZAHL	91066	82401	81726	51092	25319	4569	746	
V. ZAHL	+932	-8596	-9840	-3031	-6512	-1854	+1559	
L 74 %		80,2	100	66,8	26,2	3,8	3,2	
B 72 %		90,5	100	62,5	31,0	5,6	0,9	
V. B-P.		-10,3		+4,3	-4,8	-1,8	+2,3	

TABELLE 8. ERGEBNISSE DER LANDTAGSWAHL 1974 UND DER BUNDESTAGSWAHL 1972

NACH STIMMKREISEN

(LANDTAGSWAHL= GESAMTSTIMMEN:2; BUNDESTAGSWAHL= ZWEITSTIMMEN)

STIMM- KREIS	WAHL- KREIS	EIN- HEIT	STIMM- BERECH- TIGTE	WAEHLER WAHLBE- TEILIG.	G U E L T I G E S T I M M E N				
					ZU- SAMMEN	C S U	S P D	F.D.P.	SONST.
131 WEILHEIM									
	L 74	ZAHL	93474	73904	71721	44724	22217	2664	2116
	B 72	ZAHL	92003	83142	82386	47594	30078	3841	873
	V.	ZAHL	+1471	-9238	-10665	-2870	-7861	-1177	+1243
	L 74	%		79,1	100	62,4	31,0	3,7	2,9
	B 72	%		90,4	100	57,8	36,5	4,7	1,0
	V.	%-P.		-11,3		+4,6	-5,5	-1,0	+1,9
101-131 OBERBAYERN									
	L 74	ZAHL	2325259	1823508	1783551	1062418	561895	111184	48055
	B 72	ZAHL	2306905	2067893	2053149	1081821	793716	158842	18770
	V.	ZAHL	+18354	-244385	-269598	-19403	-231821	-47658	+29285
	L 74	%		78,4	100	59,6	31,5	6,2	2,7
	B 72	%		89,6	100	52,7	38,7	7,7	0,9
	V.	%-P.		-11,2		+6,9	-7,2	-1,5	+1,8

TABELLE 8. ERGEBNISSE DER LANDTAGSWAHL 1974 UND DER BUNDESTAGSWAHL 1972

NACH STIMMKREISEN

(LANDTAGSWAHL= GESAMTSTIMMEN:2; BUNDESTAGSWAHL= ZWEITSTIMMEN)

STIMM- KREIS	WAHL- HEIT	EIN- HEIT	STIMM- BERECH- TIGTE	WAEHLER- WAHLBE- TEILIG.	G U E L T I G E S T I M M E N				
					ZU- SAMMEN	C S U	S P D	F.D.P.	SONST.
201 DEGGENDORF									
	L 74	ZAHL	68513	51050	49941	37179	10680	820	1263
	B 72	ZAHL	67363	58512	57691	39756	15903	1515	517
	V.	ZAHL	+1150	-7462	-7750	-2577	-5223	-695	+746
	L 74	%		74,5	100	74,5	21,4	1,6	2,5
	B 72	%		86,9	100	68,9	27,6	2,6	0,9
	V.	%-P.		-12,4		+5,6	-6,2	-1,0	+1,6
202 DINGOLFING									
	L 74	ZAHL	76815	60441	59328	42716	13893	1246	1474
	B 72	ZAHL	76338	68564	67689	44667	20612	1891	519
	V.	ZAHL	+477	-8123	-8361	-1951	-6719	-645	+955
	L 74	%		78,7	100	72,0	23,4	2,1	2,5
	B 72	%		89,8	100	66,0	30,4	2,8	0,8
	V.	%-P.		-11,1		+6,0	-7,0	-0,7	+1,7
203 FREYUNG									
	L 74	ZAHL	50745	34339	33580	24818	7506	354	903
	B 72	ZAHL	49983	41801	41125	28160	11890	766	309
	V.	ZAHL	+762	-7462	-7545	-3342	-4384	-412	+594
	L 74	%		67,7	100	73,9	22,3	1,1	2,7
	B 72	%		83,6	100	68,5	28,9	1,9	0,7
	V.	%-P.		-15,9		+5,4	-6,6	-0,8	+2,0
204 KELHEIM									
	L 74	ZAHL	60788	48197	47150	32367	12312	1227	1245
	B 72	ZAHL	60116	53987	53288	33415	17792	1520	561
	V.	ZAHL	+672	-5790	-6138	-1048	-5480	-293	+684
	L 74	%		79,3	100	68,7	26,1	2,6	2,6
	B 72	%		89,8	100	62,7	33,4	2,8	1,1
	V.	%-P.		-10,5		+6,0	-7,3	-0,2	+1,5
205 LANDSHUT									
	L 74	ZAHL	88411	69396	67719	46711	17129	2206	1674
	B 72	ZAHL	87388	78115	77233	47837	25109	3451	836
	V.	ZAHL	+1023	-8719	-9514	-1126	-7980	-1245	+838
	L 74	%		78,5	100	69,0	25,3	3,2	2,5
	B 72	%		89,4	100	61,9	32,5	4,5	1,1
	V.	%-P.		-10,9		+7,1	-7,2	-1,3	+1,4
206 PASSAU-OST									
	L 74	ZAHL	76963	56662	55688	39420	14128	1064	1077
	B 72	ZAHL	75867	66560	65704	42072	21348	1690	594
	V.	ZAHL	+1096	-9898	-10016	-2652	-7220	-626	+483
	L 74	%		73,6	100	70,8	25,4	1,9	1,9
	B 72	%		87,7	100	64,0	32,5	2,6	0,9
	V.	%-P.		-14,1		+6,8	-7,1	-0,7	+1,0

TABELLE 8. ERGEBNISSE DER LANDTAGSWAHL 1974 UND DER BUNDESTAGSWAHL 1972

NACH STIMMKREISEN

(LANDTAGSWAHL= GESAMTSTIMMEN*2; BUNDESTAGSWAHL= ZWEITSTIMMEN)

STIMM- KREIS	WAHL- KREIS	EIN- HEIT	STIMM- BERECH- TIGTE	WAEHLER- WAHLBE- TEILIG.	G U E L T I G E S T I M M E N				
					ZU- SAMMEN	C S U	S P D	F.D.P.	SONST.
207 PASSAU-WEST									
	L 74	ZAHL	63772	48747	47622	34616	10963	1086	955
	B 72	ZAHL	63176	56041	55241	36983	16447	1326	485
	V.	ZAHL	+596	-7294	-7619	-2365	-5484	-240	+470
	L 74	%		76,4	100	72,7	23,0	2,3	2,0
	B 72	%		88,7	100	66,9	29,8	2,4	0,9
	V.	%-P.		-12,3		+5,8	-6,8	-0,1	+1,1
208 REGEN									
	L 74	ZAHL	55514	38160	37228	25000	10490	525	1214
	B 72	ZAHL	55077	45799	45020	28588	15148	978	306
	V.	ZAHL	+437	-7639	-7792	-3588	-4658	-453	+908
	L 74	%		68,7	100	67,1	28,2	1,4	3,3
	B 72	%		83,2	100	63,5	33,6	2,2	0,7
	V.	%-P.		-14,5		+3,6	-5,4	-0,8	+2,6
209 ROTTAL-INN									
	L 74	ZAHL	74248	57497	56383	43133	10253	1297	1701
	B 72	ZAHL	74004	66012	65336	47498	15430	1826	582
	V.	ZAHL	+244	-8515	-8953	-4365	-5177	-529	+1119
	L 74	%		77,4	100	76,5	18,2	2,3	3,0
	B 72	%		89,2	100	72,7	23,6	2,8	0,9
	V.	%-P.		-11,8		+3,8	-5,4	-0,5	+2,1
210 STRAUBING									
	L 74	ZAHL	85955	64358	62993	46685	12353	1536	2419
	B 72	ZAHL	85540	74706	73526	49321	21038	2471	696
	V.	ZAHL	+415	-10348	-10533	-2636	-8685	-935	+1723
	L 74	%		74,9	100	74,1	19,6	2,4	3,9
	B 72	%		87,3	100	67,1	28,6	3,4	0,9
	V.	%-P.		-12,4		+7,0	-9,0	-1,0	+3,0
201-210 NIEDERBAYERN									
	L 74	ZAHL	701724	528847	517629	372645	119705	11359	13921
	B 72	ZAHL	694852	610097	601853	398297	180717	17434	5405
	V.	ZAHL	+6872	-81250	-84224	-25652	-61012	-6075	+8516
	L 74	%		75,4	100	72,0	23,1	2,2	2,7
	B 72	%		87,8	100	66,2	30,0	2,9	0,9
	V.	%-P.		-12,4		+5,8	-6,9	-0,7	+1,8

TABELLE 8. ERGEBNISSE DER LANDTAGSWAHL 1974 UND DER BUNDESTAGSWAHL 1972

NACH STIMMKREISEN

(LANDTAGSWAHL= GESAMTSTIMMEN:2; BUNDESTAGSWAHL= ZWEITSTIMMEN)

			STIMM-	WAELHLER	G U E L T I G E S T I M M E N				
STIMM-	WAHL-	EIN-	BERECH-						
KREIS		HEIT	TIGTE	WAHLBE-	ZU-				
				TEILIG.	SAMMEN	C S U	S P D	F.D.P.	SONST.
301 AMBERG-NORD									
	L 74	ZAHL	50645	41506	40786	25466	11838	2802	681
	B 72	ZAHL	50162	45657	45170	25303	17201	2142	524
	V.	ZAHL	+483	-4151	-4384	+163	-5363	+660	+157
	L 74	%		82,0	100	62,4	29,0	6,9	1,7
	B 72	%		91,0	100	56,0	38,1	4,7	1,2
	V.	%-P.		-9,0		+6,4	-9,1	+2,2	+0,5
302 AMBERG-SUED									
	L 74	ZAHL	48890	38662	37953	24823	11121	1127	882
	B 72	ZAHL	48804	43900	43500	24751	16547	1661	541
	V.	ZAHL	+86	-5238	-5547	+72	-5426	-534	+341
	L 74	%		79,1	100	65,4	29,3	3,0	2,3
	B 72	%		90,0	100	56,9	38,0	3,8	1,3
	V.	%-P.		-10,9		+8,5	-8,7	-0,8	+1,0
303 CHAM									
	L 74	ZAHL	82271	60314	58733	43625	10061	881	4167
	B 72	ZAHL	81617	69155	67794	47368	18041	1741	644
	V.	ZAHL	+654	-8841	-9061	-3743	-7980	-860	+3523
	L 74	%		73,3	100	74,3	17,1	1,5	7,1
	B 72	%		84,7	100	69,9	26,6	2,6	0,9
	V.	%-P.		-11,4		+4,4	-9,5	-1,1	+6,2
304 NABBURG									
	L 74	ZAHL	50180	40877	39952	30062	8586	665	640
	B 72	ZAHL	49654	44776	44156	30175	12429	1225	327
	V.	ZAHL	+526	-3899	-4204	-113	-3843	-560	+313
	L 74	%		81,5	100	75,2	21,5	1,7	1,6
	B 72	%		90,2	100	68,3	28,2	2,8	0,7
	V.	%-P.		-8,7		+6,9	-6,7	-1,1	+0,9
305 NEUMARKT									
	L 74	ZAHL	64902	53807	52956	42176	8509	1225	1047
	B 72	ZAHL	63026	57343	56630	40459	13774	1780	617
	V.	ZAHL	+1876	-3536	-3674	+1717	-5265	-555	+430
	L 74	%		82,9	100	79,6	16,1	2,3	2,0
	B 72	%		91,0	100	71,5	24,3	3,1	1,1
	V.	%-P.		-8,1		+8,1	-8,2	-0,8	+0,9
306 REGENSBURG-STADT									
	L 74	ZAHL	91029	66982	66007	43089	18271	3015	1633
	B 72	ZAHL	91665	81221	80538	45439	30238	3825	1036
	V.	ZAHL	-636	-14239	-14531	-2350	-11967	-810	+597
	L 74	%		73,6	100	65,3	27,7	4,5	2,5
	B 72	%		88,6	100	56,4	37,5	4,8	1,3
	V.	%-P.		-15,0		+8,9	-9,8	-0,3	+1,2

TABELLE 8. ERGEBNISSE DER LANDTAGSWAHL 1974 UND DER BUNDESTAGSWAHL 1972

NACH STIMMKREISEN

(LANDTAGSWAHL= GESAMTSTIMMEN:2; BUNDESTAGSWAHL= ZWEITESTIMMEN)

		STIMM-	WAELHLER	G U E L T I G E S T I M M E N					
STIMM-	WAHL-	EIN-	BERECH-						
KREIS		HEIT	TIGTE	WAHLBE-	ZU-				
				TEILIG.	SAMMEN	C S U	S P D	F.D.P.	SONST.
307 REGENSBURG-LAND									
L 74	ZAHL	91083	72871	71608	50861	17176	1742	1830	
B 72	ZAHL	87645	78897	77612	49556	24903	2239	914	
V.	ZAHL	+3438	-6026	-6004	+1305	-7727	-497	+916	
L 74	%		80,0	100	71,0	24,0	2,4	2,6	
B 72	%		90,0	100	63,8	32,1	2,9	1,2	
V.	%-P.		-10,0		+7,2	-8,1	-0,5	+1,4	
308 SCHWANDORF									
L 74	ZAHL	61982	51116	49966	29719	18512	769	967	
B 72	ZAHL	61786	56055	55074	29359	24026	1214	475	
V.	ZAHL	+196	-4939	-5108	+360	-5514	-445	+492	
L 74	%		82,5	100	59,5	37,1	1,5	1,9	
B 72	%		90,7	100	53,3	43,6	2,2	0,9	
V.	%-P.		-8,2		+6,2	-6,5	-0,7	+1,0	
309 TIRSCHENREUTH									
L 74	ZAHL	58645	48497	47418	31912	13578	1062	866	
B 72	ZAHL	58923	54198	53514	32477	18817	1762	458	
V.	ZAHL	-278	-5701	-6096	-565	-5239	-700	+408	
L 74	%		82,7	100	67,3	28,6	2,3	1,8	
B 72	%		92,0	100	60,7	35,2	3,3	0,8	
V.	%-P.		-9,3		+6,6	-6,6	-1,0	+1,0	
310 WEIDEN									
L 74	ZAHL	80521	66894	65418	40818	21195	2030	1375	
B 72	ZAHL	80404	74160	73352	40540	29285	2780	747	
V.	ZAHL	+117	-7266	-7934	+278	-8090	-750	+628	
L 74	%		83,1	100	62,4	32,4	3,1	2,1	
B 72	%		92,2	100	55,3	39,9	3,8	1,0	
V.	%-P.		-9,1		+7,1	-7,5	-0,7	+1,1	
201-310 OBERPFALZ									
L 74	ZAHL	680148	541526	530795	362549	138845	15315	14087	
B 72	ZAHL	673686	605362	597340	365427	205261	20369	6283	
V.	ZAHL	+6462	-63836	-66545	-2878	-66416	-5054	+7804	
L 74	%		79,6	100	68,3	26,2	2,9	2,6	
B 72	%		89,9	100	61,2	34,4	3,4	1,0	
V.	%-P.		-10,3		+7,1	-8,2	-0,5	+1,6	

TABELLE 6. ERGEBNISSE DER LANDTAGSWAHL 1974 UND DER BUNDESTAGSWAHL 1972

NACH STIMMKREISEN

(LANDTAGSWAHL= GESAMTSTIMMEN*2; BUNDESTAGSWAHL= ZWEITSTIMMEN)

		STIMM-	WAELER-	G U E L T I G E S T I M M E N				
STIMM-	WAHL-	BERECH-	WAHLSE-	ZU-				
KREIS	ZEIT	TIGTE	ITEILIG.	SAMMEN	C S U	S P D	F. D. P.	SONST.
401 BAMBERG-STADT								
L 74	ZAHL	55099	42703	41874	26579	12479	1811	1005
B 72	ZAHL	56012	50153	49738	27897	18817	2570	454
V.	ZAHL	-913	-7360	-7864	-1318	-6338	-759	+551
L 74	%		77,7	100	63,5	29,8	4,3	2,4
B 72	%		89,5	100	56,1	37,8	5,2	0,9
V.	X-P.		-11,8		+7,4	-8,0	-0,9	+1,5
402 BAMBERG-LAND								
L 74	ZAHL	72484	59939	58859	44488	12039	1222	1111
B 72	ZAHL	70740	64757	63958	44391	17399	1731	437
V.	ZAHL	+1744	-4818	-5099	+97	-5360	-509	+674
L 74	%		82,7	100	75,6	20,4	2,1	1,9
B 72	%		91,5	100	68,4	27,2	2,7	0,7
V.	X-P.		-8,8		+6,2	-6,8	-0,6	+1,2
403 BAYREUTH								
L 74	ZAHL	90053	67932	66449	36852	24370	3587	1861
B 72	ZAHL	89893	80578	79873	39223	34725	4850	1075
V.	ZAHL	+160	-12646	-13404	-2371	-10355	-1263	+586
L 74	%		75,4	100	55,4	36,7	5,4	2,5
B 72	%		89,6	100	49,1	43,5	6,1	1,3
V.	X-P.		-14,2		+6,3	-6,8	-0,7	+1,2
404 COBURG								
L 74	ZAHL	75931	60197	58966	29473	24589	3867	1037
B 72	ZAHL	76371	69734	69197	29193	34603	4784	657
V.	ZAHL	-440	-9537	-10231	+320	-10014	-917	+380
L 74	%		79,3	100	50,0	41,7	6,5	1,8
B 72	%		91,2	100	42,1	50,0	6,9	1,0
V.	X-P.		-12,0		+7,9	-8,3	-0,4	+0,8
405 FORCHHEIM								
L 74	ZAHL	62332	50815	49808	35521	11493	1707	1088
B 72	ZAHL	61107	55356	54761	35464	16509	2246	542
V.	ZAHL	+1225	-4541	-4953	+57	-5016	-539	+546
L 74	%		81,5	100	71,3	23,1	3,4	2,2
B 72	%		90,6	100	64,8	30,1	4,1	1,0
V.	X-P.		-9,1		+6,5	-7,0	-0,7	+1,2
406 HOF-OST								
L 74	ZAHL	66518	51382	50263	27068	20231	1929	1036
B 72	ZAHL	67213	59822	59169	25783	29473	3202	711
V.	ZAHL	-695	-8440	-8906	+1285	-9242	-1273	+325
L 74	%		77,2	100	53,9	40,2	3,8	2,1
B 72	%		89,0	100	43,6	49,8	5,4	1,2
V.	X-P.		-11,8		+10,3	-9,6	-1,6	+0,9

TABELLE 8. ERGEBNISSE DER LANDTAGSWAHL 1974 UND DER BUNDESTAGSWAHL 1972

NACH STIMMKREISEN

(LANDTAGSWAHL= GESAMTSTIMMEN:2; BUNDESTAGSWAHL= ZWEITSTIMMEN)

STIMM- KREIS	WAHL- KREIS	EIN- HEIT	STIMM- BERECH- TIGTE	WAEHLER- WAHLBE- TEILIG.	G U E L T I G E S T I M M E N				
					ZU- SAMMEN	C S U	S P D	F.D.P.	SONST.
407 HOF-WEST									
	L 74	ZAHL	62581	48265	47393	24123	20724	1773	773
	B 72	ZAHL	64087	57247	56588	23902	29069	3179	438
	V.	ZAHL	-1506	-8982	-9195	+221	-8345	-1406	+335
	L 74	%		77,1	100	50,9	43,7	3,8	1,6
	B 72	%		89,3	100	42,2	51,4	5,6	0,8
	V.	%-P.		-12,2		+8,7	-7,7	-1,8	+0,8
408 KRONACH									
	L 74	ZAHL	57693	49017	47620	27314	18147	1651	508
	B 72	ZAHL	57823	54162	53490	27140	24418	1654	278
	V.	ZAHL	-130	-5145	-5870	+174	-6271	-3	+230
	L 74	%		85,0	100	57,3	38,1	3,5	1,1
	B 72	%		93,7	100	50,7	45,7	3,1	0,5
	V.	%-P.		-8,7		+6,6	-7,6	+0,4	+0,6
409 KULMBACH									
	L 74	ZAHL	87888	68002	66484	38325	24086	2322	1752
	B 72	ZAHL	88671	79540	78668	38568	35580	3429	1091
	V.	ZAHL	-783	-11538	-12184	-243	-11494	-1107	+661
	L 74	%		77,4	100	57,7	36,2	3,5	2,6
	B 72	%		89,7	100	49,0	45,2	4,4	1,4
	V.	%-P.		-12,3		+8,7	-9,0	-0,9	+1,2
410 LICHTENFELS									
	L 74	ZAHL	69237	56506	55348	33958	18658	1743	991
	B 72	ZAHL	69086	63776	63201	34633	25342	2730	496
	V.	ZAHL	+151	-7270	-7853	-675	-6684	-987	+495
	L 74	%		81,6	100	61,4	33,7	3,1	1,8
	B 72	%		92,3	100	54,8	40,1	4,3	0,8
	V.	%-P.		-10,7		+6,6	-6,4	-1,2	+1,0
411 WUNSIEDEL									
	L 74	ZAHL	74611	58584	57089	27456	26609	1804	1221
	B 72	ZAHL	75544	68488	67761	28439	35241	3453	628
	V.	ZAHL	-933	-9904	-10672	-983	-8632	-1649	+593
	L 74	%		78,5	100	48,1	46,6	3,2	2,1
	B 72	%		90,7	100	42,0	52,0	5,1	0,9
	V.	%-P.		-12,2		+6,1	-5,4	-1,9	+1,2
401-411 OBERFRANKEN									
	L 74	ZAHL	774427	613432	600170	351155	213423	23414	12179
	B 72	ZAHL	776547	703613	696404	354593	301176	33828	6807
	V.	ZAHL	-2120	-90181	-96234	-3438	-87753	-10414	+5372
	L 74	%		79,2	100	58,5	35,6	3,9	2,0
	B 72	%		90,6	100	50,9	43,2	4,9	1,0
	V.	%-P.		-11,4		+7,6	-7,6	-1,0	+1,0

TABELLE 8. ERGEBNISSE DER LANDTAGSWAHL 1974 UND DER BUNDESTAGSWAHL 1972

NACH STIMMKREISEN

(LANDTAGSWAHL= GESAMTSTIMMEN:2; BUNDESTAGSWAHL= ZWEITSTIMMEN)

		STIMM-	WAEHLER	G U E L T I G E S T I M M E N							
STIMM-	WAHL-	EIN-	BERECH-								
KREIS		HEIT	TIGTE	WAHLBE-	ZU-						
				TEILIG.	SAMMEN	C S U	S P D	F.D.P.	SONST.		
501 NUERNBERG-MITTE											
L 74	ZAHL		70974	52444	51490	22541	22888	4254	1808		
B 72	ZAHL		76114	67528	67113	24801	35941	5325	1046		
V.	ZAHL		-5140	-15034	-15623	-2260	-13053	-1071	+762		
L 74	%			73,9	100	43,8	44,4	8,3	3,5		
B 72	%			88,7	100	37,0	53,5	7,9	1,6		
V.	%-P.			-14,8		+6,8	-9,1	+0,4	+1,9		
502 NUERNBERG-NORD											
L 74	ZAHL		73393	55729	54876	25254	22761	4972	1889		
B 72	ZAHL		74685	66651	66176	25437	33375	6300	1064		
V.	ZAHL		-1292	-10922	-11300	-183	-10614	-1328	+825		
L 74	%			75,9	100	46,0	41,5	9,1	3,4		
B 72	%			89,2	100	38,5	50,4	9,5	1,6		
V.	%-P.			-13,3		+7,5	-8,9	-0,4	+1,8		
503 NUERNBERG-SUED											
L 74	ZAHL		81475	63528	62599	27608	27600	5571	1821		
B 72	ZAHL		83631	70583	70192	25444	37471	6380	897		
V.	ZAHL		-2155	-7055	-7593	+2164	-9871	-809	+924		
L 74	%			78,0	100	44,1	44,1	8,9	2,9		
B 72	%			86,4	100	36,2	53,4	9,1	1,3		
V.	%-P.			-6,4		+7,9	-9,3	-0,2	+1,6		
504 NUERNBERG-OST											
L 74	ZAHL		75856	58576	57746	27947	22145	5905	1749		
B 72	ZAHL		77872	70300	69973	28619	33219	7238	897		
V.	ZAHL		-2016	-11724	-12227	-672	-11074	-1333	+852		
L 74	%			77,2	100	48,4	38,4	10,2	3,0		
B 72	%			90,3	100	40,9	47,5	10,3	1,3		
V.	%-P.			-13,1		+7,5	-9,1	-0,1	+1,7		
505 NUERNBERG-WEST											
L 74	ZAHL		70947	52102	51249	21969	23141	4171	1968		
B 72	ZAHL		67169	64619	64198	22899	35209	4999	1091		
V.	ZAHL		+3778	-12517	-12949	-930	-12068	-828	+877		
L 74	%			73,4	100	42,9	45,2	8,1	3,8		
B 72	%			96,2	100	35,7	54,8	7,8	1,7		
V.	%-P.			-22,8		+7,2	-9,6	+0,3	+2,1		
506 ANSBACH-NORD											
L 74	ZAHL		77445	59901	58731	37635	15334	4403	1361		
B 72	ZAHL		77950	69940	69285	38428	24296	5480	1081		
V.	ZAHL		-505	-10039	-10554	-793	-8962	-1077	+280		
L 74	%			77,3	100	64,1	26,1	7,5	2,3		
B 72	%			89,7	100	55,5	35,1	7,9	1,5		
V.	%-P.			-12,4		8,6	-9,0	-0,4	+0,8		

TABELLE 8. ERGEBNISSE DER LANDTAGSWAHL 1974 UND DER BUNDESTAGSWAHL 1972

NACH STIMMKREISEN

(LANDTAGSWAHL= GESAMTSTIMMEN:2; BUNDESTAGSWAHL= ZWEITSTIMMEN)

			STIMM-	WAEHLER	G U E L T I G E S T I M M E N				
STIMM-	WAHL-	EIN-	BERECH-						
KREIS		HEIT	TIGTE	WAHLBE-	ZU-				
				TEILIG.	SAMMEN	C S U	S P D	F.D.P.	SONST.
507 ANSBACH-SUED									
	L 74	ZAHL	60530	45880	44951	32743	8231	3205	773
	B 72	ZAHL	60139	53003	52424	34238	14057	3567	562
	V.	ZAHL	+391	-7123	-7473	-1495	-5826	-362	+211
	L 74	%		75,8	100	72,9	18,3	7,1	1,7
	B 72	%		88,1	100	65,3	26,8	6,8	1,1
	V.	%-P.		-12,3		+7,6	-8,5	+0,3	+0,6
508 ERLANGEN-STADT									
	L 74	ZAHL	64106	49631	48808	23010	18298	6417	1083
	B 72	ZAHL	64021	58493	58136	22956	27000	7619	561
	V.	ZAHL	+85	-8862	-9328	+54	-8702	-1202	+522
	L 74	%		77,4	100	47,1	37,5	13,2	2,2
	B 72	%		91,4	100	39,5	46,4	13,1	1,0
	V.	%-P.		-14,0		+7,6	-8,9	+0,1	+1,2
509 ERLANGEN-LAND									
	L 74	ZAHL	59972	47638	46825	28441	14593	2772	1020
	B 72	ZAHL	56843	51929	51362	27568	20204	3081	509
	V.	ZAHL	+3129	-4291	-4537	+873	-5611	-309	+511
	L 74	%		79,4	100	60,7	31,2	5,9	2,2
	B 72	%		91,4	100	53,7	39,3	6,0	1,0
	V.	%-P.		-12,0		+7,0	-8,1	-0,1	+1,2
510 FUERTH-STADT									
	L 74	ZAHL	72834	53687	52475	22605	23210	4955	1706
	B 72	ZAHL	75033	66532	66072	24011	36272	4766	1023
	V.	ZAHL	-2199	-12845	-13597	-1406	-13062	+189	+683
	L 74	%		73,7	100	43,1	44,2	9,4	3,3
	B 72	%		88,7	100	36,3	54,9	7,2	1,6
	V.	%-P.		-15,0		+6,8	-10,7	+2,2	+1,7
511 FUERTH-LAND									
	L 74	ZAHL	58986	47200	46373	23325	17948	3728	1372
	B 72	ZAHL	55867	51092	50694	22137	24010	3854	693
	V.	ZAHL	+3119	-3892	-4321	+1188	-6062	-126	+679
	L 74	%		80,0	100	50,3	38,7	8,0	3,0
	B 72	%		91,5	100	43,7	47,3	7,6	1,4
	V.	%-P.		-11,5		+6,6	-8,6	+0,6	+1,6
512 NEUSTADT									
	L 74	ZAHL	61914	45720	44784	29932	9627	3800	1427
	B 72	ZAHL	61795	53782	53164	31031	16619	4792	722
	V.	ZAHL	+119	-8062	-8380	-1099	-6992	-992	+705
	L 74	%		73,8	100	66,8	21,5	8,5	3,2
	B 72	%		87,0	100	58,4	31,3	9,0	1,3
	V.	%-P.		-13,2		+8,4	-9,8	-0,5	+1,9

TABELLE 8. ERGEBNISSE DER LANDTAGSWAHL 1974 UND DER BUNDESTAGSWAHL 1972

NACH STIMMKREISEN

(LANDTAGSWAHL= GESAMTSTIMMEN:2; BUNDESTAGSWAHL= ZWEITSSTIMMEN)

STIMM- KREIS	WAHL- HEIT	EIN- TIGTE	STIMM- BERECH- TIGTE	WAEHLER- WAHLBE- TEILIG.	ZU- SAMMEN	G U E L T I G E C S U	S T I M M E N S P D	F.D.P.	SONST.
513 NUERNBERGER LAND									
L 74	ZAHL		87703	69155	67766	36956	24217	4729	1865
B 72	ZAHL		86541	77807	76991	35994	34618	5335	1044
V.	ZAHL		+1162	-8652	-9225	+962	-10401	-606	+821
L 74	%			78,9	100	54,5	35,7	7,0	2,8
B 72	%			89,9	100	46,7	45,0	6,9	1,4
V.	%-P.			-11,0		+7,8	-9,3	+0,1	+1,4
514 ROTH									
L 74	ZAHL		88268	71081	69564	41885	20939	5107	1630
B 72	ZAHL		85827	77910	77092	41164	29890	5013	1025
V.	ZAHL		+2441	-6829	-7528	+725	-8951	+94	+605
L 74	%			80,5	100	60,2	30,1	7,3	2,4
B 72	%			90,8	100	53,4	38,8	6,5	1,3
V.	%-P.			-10,3		+6,8	-8,7	+0,8	+1,1
515 WEISSENBURG									
L 74	ZAHL		62604	48158	47219	30460	12489	3400	870
B 72	ZAHL		62485	55924	55279	30707	20537	3504	531
V.	ZAHL		+119	-7766	-8060	-247	-8048	-104	+339
L 74	%			76,9	100	64,5	26,5	7,2	1,8
B 72	%			89,5	100	55,5	37,2	6,3	1,0
V.	%-P.			-12,6		+9,0	-10,7	+0,9	+0,8
501-515 MITTELFRANKEN									
L 74	ZAHL		1067008	820430	805452	432311	283417	67385	22339
B 72	ZAHL		1065972	956093	948151	435434	422718	77253	12746
V.	ZAHL		+1036	-135663	-142699	-3123	-139301	-9868	+9593
L 74	%			76,9	100	53,7	35,2	8,3	2,8
B 72	%			89,7	100	45,9	44,6	8,2	1,3
V.	%-P.			-12,8		+7,8	-9,4	+0,1	+1,5

TABELLE 8. ERGEBNISSE DER LANDTAGSWAHL 1974 UND DER BUNDESTAGSWAHL 1972

NACH STIMMKREISEN

(LANDTAGSWAHL= GESAMTSTIMMEN*2; BUNDESTAGSWAHL= ZWEITSTIMMEN)

		STIMM-	WAHLER-	G U E L T I G E S T I M M E N					
STIMM-	WAHL-	BERECH-	TEILIG.	ZU-	C S U	S P D	F.D.P.	SONST.	
KREIS	HEIT	TIGTE		SAMMEN					
601 ASCHAFFENBURG-OST									
L 74	ZAHL	61114	48857	47480	31392	13920	1523	646	
B 72	ZAHL	60074	55206	54482	31731	20026	2303	422	
V.	ZAHL	+1040	-6319	-7002	-339	-6106	-780	+224	
L 74	%		80,0	100	66,1	29,3	3,2	1,4	
B 72	%		91,9	100	58,2	36,8	4,2	0,8	
V.	Z-P.		-11,9		+7,9	-7,5	-1,0	+0,6	
602 ASCHAFFENBURG-WEST									
L 74	ZAHL	79810	59274	57710	34337	19925	2282	1167	
B 72	ZAHL	79278	72060	71215	35745	30663	4129	678	
V.	ZAHL	+532	-12792	-13505	-1408	-10738	-1847	+489	
L 74	%		74,3	100	59,5	34,5	4,0	2,0	
B 72	%		90,9	100	50,2	43,1	5,8	0,9	
V.	Z-P.		-16,6		+9,3	-8,6	-1,8	+1,1	
603 BAD KISSINGEN									
L 74	ZAHL	73407	56376	57021	42311	11387	2423	901	
B 72	ZAHL	73216	66995	66347	45770	16926	3131	520	
V.	ZAHL	+191	-8619	-9326	-3459	-5539	-708	+381	
L 74	%		79,5	100	74,2	20,0	4,2	1,6	
B 72	%		91,3	100	60,0	25,5	4,7	0,8	
V.	Z-P.		-12,0		+5,2	-5,5	-0,5	+0,8	
604 HASSBERGE									
L 74	ZAHL	56395	45074	44025	28677	12251	2338	760	
B 72	ZAHL	55981	50806	50278	31191	15621	2973	493	
V.	ZAHL	+414	-5268	-6253	-2514	-3370	-635	+267	
L 74	%		79,9	100	65,2	27,8	5,3	1,7	
B 72	%		90,8	100	62,0	31,1	5,9	1,0	
V.	Z-P.		-10,9		+3,2	-3,3	-0,6	+0,7	
605 KITZINGEN									
L 74	ZAHL	73070	55322	53659	36113	14038	2536	1274	
B 72	ZAHL	72640	65279	64628	37660	21922	4053	993	
V.	ZAHL	+430	-9957	-10669	-1547	-7884	-1517	+281	
L 74	%		75,7	100	66,9	26,0	4,7	2,4	
B 72	%		89,9	100	58,3	33,9	6,3	1,5	
V.	Z-P.		-14,2		+8,6	-7,9	-1,6	+0,9	
606 MAIN-SPESSART									
L 74	ZAHL	85636	67594	65588	40819	21479	2154	1137	
B 72	ZAHL	84943	77959	77085	47619	25231	3650	585	
V.	ZAHL	+693	-10365	-11497	-6800	-3752	-1496	+552	
L 74	%		78,7	100	62,2	32,8	3,3	1,7	
B 72	%		91,8	100	61,8	32,7	4,7	0,8	
V.	Z-P.		-12,1		+0,4	+0,1	-1,4	+0,9	

TABELLE 8. ERGEBNISSE DER LANDTAGSWAHL 1974 UND DER BUNDESTAGSWAHL 1972

NACH STIMMKREISEN

(LANDTAGSWAHL= GESAMTSTIMMEN:2; BUNDESTAGSWAHL= ZWEITSTIMMEN)

		STIMM-	WAERLER	G U E L T I G E S T I M M E N					
STIMM-	WAHL-	EIN-	BERECH-						
KREIS		HEIT	TIGTE	WAHLBE-	ZU-				
				TEILIG.	SAMMEN	C S U	S P D	F.D.P.	SONST.
607 MILTENBERG									
	L 74	ZAHL	73123	59356	57891	39227	15918	2010	738
	B 72	ZAHL	72529	67122	66366	38687	23815	3372	492
	V.	ZAHL	+594	-7766	-8475	+540	-7897	-1362	+246
	L 74	%		81,2	100	67,7	27,5	3,5	1,3
	B 72	%		92,5	100	58,3	35,9	5,1	0,7
	V.	%-P.		-11,3		+9,4	-8,4	-1,6	+0,6
608 RHOEN									
	L 74	ZAHL	54075	44767	43826	33206	8449	1641	530
	B 72	ZAHL	53861	49399	48852	33382	12768	2378	324
	V.	ZAHL	+214	-4632	-5026	-176	-4319	-737	+206
	L 74	%		82,8	100	75,8	19,3	3,7	1,2
	B 72	%		91,7	100	68,3	26,1	4,9	0,7
	V.	%-P.		-8,9		+7,5	-6,8	-1,2	+0,5
609 SCHWEINFURT-NORD									
	L 74	ZAHL	62263	49703	48233	26466	18192	2617	999
	B 72	ZAHL	62285	57004	56540	28121	24547	3294	578
	V.	ZAHL	-22	-7301	-8307	-1655	-6399	-677	+421
	L 74	%		79,8	100	54,9	37,4	5,4	2,1
	B 72	%		91,5	100	49,8	43,4	5,8	1,0
	V.	%-P.		-11,7		+5,1	-5,8	-0,4	+1,1
610 SCHWEINFURT-SUED									
	L 74	ZAHL	49081	40110	39142	28640	8463	1356	684
	B 72	ZAHL	48046	44800	44310	30171	12230	1516	393
	V.	ZAHL	+1035	-4690	-5168	-1531	-3767	-160	+291
	L 74	%		81,7	100	73,2	21,6	3,5	1,7
	B 72	%		93,2	100	68,1	27,3	3,4	0,9
	V.	%-P.		-11,5		+5,1	-6,0	+0,1	+0,8
611 MUERZBURG-STADT									
	L 74	ZAHL	80622	60680	59655	33952	20755	3931	1017
	B 72	ZAHL	81662	73918	73502	37207	29495	6161	639
	V.	ZAHL	-1040	-13238	-13847	-3255	-8740	-2230	+378
	L 74	%		75,3	100	56,9	34,8	6,6	1,7
	B 72	%		90,5	100	50,6	40,1	8,4	0,9
	V.	%-P.		-15,2		+6,3	-5,3	-1,8	+0,8

TABELLE B. ERGEBNISSE DER LANDTAGSWAHL 1974 UND DER BUNDESTAGSWAHL 1972

NACH STIMMKREISEN

(LANDTAGSWAHL= GESAMTSTIMMEN*2; BUNDESTAGSWAHL= ZWEITSTIMMEN)

		STIMM-	WAENLER	G U E L T I G E S T I M M E N				
STIMM-	WAHL-	EIN-	BERECH-					
KREIS		REIF-	TIGTE	WAHLBE-	ZU-			
				TEILIG.	SAMMEN	C S U	S P D	F. D. P. SONST.
612 WUERZBURG-LAND								
L 74	ZAHL	81874	65208	68637	38407	21493	2749	909
B 72	ZAHL	79094	78221	72446	39000	28882	4030	534
V.	ZAHL	42780	-8013	-8809	-513	-7389	-1281	+375
L 74	%		79,6	100	60,5	33,8	4,3	1,4
B 72	%		92,6	100	53,2	39,9	5,6	0,7
V.	%-P.		-13,0		+6,7	-6,1	-1,3	+0,7
601-612 UNTERFRANKEN								
L 74	ZAHL	830470	654351	688163	413622	186226	27556	10760
B 72	ZAHL	823689	758775	748051	436284	262126	40990	6651
V.	ZAHL	46861	-85424	-107688	-22602	-75900	-13434	+4109
L 74	%		78,8	100	60,2	29,2	4,3	1,7
B 72	%		91,5	100	58,5	35,1	5,5	0,9
V.	%-P.		-12,7		+6,3	-5,9	-1,2	+0,8

TABELLE 8. ERGEBNISSE DER LANDTAGSWAHL 1974 UND DER BUNDESTAGSWAHL 1972

NACH STIMMKREISEN

(LANDTAGSWAHL= GESAMTSTIMMEN:2; BUNDESTAGSWAHL= ZWEITSTIMMEN)

			STIMM-	WAHLER-	G U E L T I G E S T I M M E N				
STIMM-	WAHL-	EIN-	BERECH-						
KREIS		HEIT	TIGTE	WAHLBE-	ZU-				
				TEILIG.	SAMMEN	C S U	S P D	F.D.P.	SONST.
701 AUGSBURG-STADT-OST									
	L 74	ZAHL	93010	68568	67186	35356	25552	3480	2799
	B 72	ZAHL	94942	84491	83838	38648	38977	5266	947
	V.	ZAHL	-1932	-15923	-16652	-3292	-13425	-1786	+1852
	L 74	%		73,7	100	52,6	38,0	5,2	4,2
	B 72	%		89,0	100	46,1	46,5	6,3	1,1
	V.	%-P.		-15,3		+6,5	-8,5	-1,1	+3,1
702 AUGSBURG-STADT-WEST									
	L 74	ZAHL	84477	61835	60610	31695	23502	2998	2411
	B 72	ZAHL	88181	78225	77631	35500	36747	4502	882
	V.	ZAHL	-3704	-16390	-17021	-3801	-13245	-1504	+1529
	L 74	%		73,2	100	52,3	38,8	4,9	4,0
	B 72	%		88,7	100	45,7	47,3	5,8	1,2
	V.	%-P.		-15,5		+6,6	-8,5	-0,9	+2,8
703 AICHACH									
	L 74	ZAHL	60909	48849	47904	35011	10033	1773	1038
	B 72	ZAHL	58745	53799	53304	35989	14893	1946	476
	V.	ZAHL	+2164	-4950	-5400	-978	-4810	-173	+562
	L 74	%		80,2	100	73,1	21,0	3,7	2,2
	B 72	%		91,6	100	67,5	27,9	3,7	0,9
	V.	%-P.		-11,4		+5,6	-6,9	0,0	+1,3
704 AUGSBURG-LAND-NORD									
	L 74	ZAHL	59527	46365	45381	30978	11490	1698	1216
	B 72	ZAHL	57702	52410	51921	31855	17057	2532	477
	V.	ZAHL	+1825	-6045	-6540	-877	-5567	-834	+739
	L 74	%		77,9	100	68,3	25,3	3,7	2,7
	B 72	%		90,8	100	61,4	32,8	4,9	0,9
	V.	%-P.		-12,9		+6,9	-7,5	-1,2	+1,8
705 AUGSBURG-LAND-SUED									
	L 74	ZAHL	59323	45204	44242	29738	11020	2019	1466
	B 72	ZAHL	58228	52068	51578	31343	17122	2469	644
	V.	ZAHL	+1095	-6864	-7336	-1605	-6102	-450	+822
	L 74	%		76,2	100	67,2	24,9	4,6	3,3
	B 72	%		89,4	100	60,8	33,2	4,8	1,2
	V.	%-P.		-13,2		+6,4	-8,3	-0,2	+2,1
706 DILLINGEN									
	L 74	ZAHL	54476	41103	39894	27915	7931	3345	704
	B 72	ZAHL	54066	48749	48133	30855	14884	1993	401
	V.	ZAHL	+410	-7646	-8239	-2940	-6953	+1352	+303
	L 74	%		75,5	100	70,0	19,9	8,4	1,7
	B 72	%		90,2	100	64,1	30,9	4,2	0,8
	V.	%-P.		-14,7		+5,9	-11,0	+4,2	+0,9

TABELLE C. ERGEBNISSE DER LANDTAGSWAHL 1974 UND DER BUNDESTAGSWAHL 1972

NACH STIMMKREISEN

(LANDTAGSWAHL= GESAMTSTIMMEN:2; BUNDESTAGSWAHL= ZWEITSTIMMEN)

		(STIMM-)	(WAHLER-)	G U L T I G E S T I M M E N				
STIMMWANL	BERECH-							
KREIS	FIGTE	(WAHLBE-)	ZU-					
		(TEILIG.)	SAMMEN	C S U	S P D	F.D.P.	SONST.	
707 DONAU-RIES								
L 74 ZAHL	81518	63040	51134	46066	13792	2333	924	
B 72 ZAHL	81390	72071	72229	41502	21925	3236	642	
V. ZAHL	+123	-10025	-21091	-2436	-8532	-883	+282	
L 74 %		77,3	100	72,1	22,6	3,8	1,5	
B 72 %		89,8	100	64,4	30,2	4,5	0,9	
V. S-P.		-12,5		+7,7	-7,6	-0,7	+0,6	
708 GUENZBURG								
L 74 ZAHL	70477	55498	51360	37178	11308	1738	1045	
B 72 ZAHL	70116	63140	62400	30040	29846	2634	498	
V. ZAHL	+361	-9647	-10936	-2862	-8138	-946	+547	
L 74 %		75,9	100	71,7	32,9	3,4	2,0	
B 72 %		90,1	100	62,8	33,1	4,3	0,8	
V. S-P.		-14,2		+8,3	-0,2	-0,5	+1,2	
709 KAUFBEUREN								
L 74 ZAHL	84257	65304	68734	45734	13345	2451	2205	
B 72 ZAHL	84210	75638	75024	49884	20239	3659	1222	
V. ZAHL	+47	-10334	-11290	-4150	-6914	-1208	+983	
L 74 %		77,3	100	71,0	26,9	3,6	2,5	
B 72 %		89,8	100	66,5	27,0	4,5	1,6	
V. S-P.		-12,5		+5,5	-4,1	-1,1	+1,9	
710 KEMPTEN								
L 74 ZAHL	70143	52591	51105	32650	14397	3121	938	
B 72 ZAHL	69464	61970	61493	34836	21038	4763	456	
V. ZAHL	+679	-9579	-10368	-1686	-7541	-1642	+482	
L 74 %		75,0	100	63,9	26,2	6,1	1,8	
B 72 %		89,2	100	56,8	33,7	7,8	0,7	
V. S-P.		-14,2		+8,1	-7,5	-1,7	+1,1	
711 LINDAU								
L 74 ZAHL	51738	39158	38101	26774	9230	2114	483	
B 72 ZAHL	52097	46841	46401	27608	15121	3316	356	
V. ZAHL	-359	-7683	-8300	-1334	-5891	-1202	+127	
L 74 %		75,6	100	69,0	24,2	5,5	1,3	
B 72 %		89,9	100	59,5	32,6	7,1	0,8	
V. S-P.		-14,3		+9,5	-8,4	-1,6	+0,5	
712 MARKTBERGERDORF								
L 74 ZAHL	55698	43006	42031	30604	5961	1683	784	
B 72 ZAHL	55598	49297	49496	32839	13647	2503	402	
V. ZAHL	-900	-6891	-7465	-2235	-4086	-905	+382	
L 74 %		76,7	100	72,6	21,3	4,0	1,9	
B 72 %		89,7	100	66,4	27,6	5,2	0,8	
V. S-P.		-13,0		+9,4	-6,3	-1,2	+1,1	

TABELLE V. ERGEBNISSE DER LANDTAGSWAHL 1974 UND DER BUNDESTAGSWAHL 1972

NACH STIMMKREISEN

(LANDTAGSWAHL= GESAMTSTIMMEN:2; BUNDESTAGSWAHL= ZWEITESTIMMEN)

		STIMM-	WAELER-	G U E L T I G E S T I M M E N					
STIMM-	WAHL-	EIN-	BERECH-						
KREIS		HEIT	TIGKEIT	WAHLBE-	ZU-				
				TEILIG-	SAMMEN	C S U	S P D	F.D.P.	SONST.
713 MEMMINGEN									
L 74	ZAHL	70235	54180	52457	36097	12626	2540	1195	
B 72	ZAHL	70055	63255	62644	39641	18814	3467	722	
V.	ZAHL	+180	-9075	-10187	-3544	-6188	-927	+473	
L 74	%		77,2	100	68,8	24,1	4,8	2,3	
B 72	%		90,3	100	63,3	30,0	5,5	1,2	
V.	%-P.		-13,2		+5,5	-5,9	-0,7	+1,1	
714 NEU-ULM									
L 74	ZAHL	89751	68800	59022	36751	17052	3810	1409	
B 72	ZAHL	87971	68023	79272	42393	30728	5362	789	
V.	ZAHL	+1780	-1923	-20250	-5642	-13676	-1552	+620	
L 74	%		67,5	100	62,3	28,9	6,4	2,4	
B 72	%		91,0	100	53,5	38,7	6,8	1,0	
V.	%-P.		-23,5		+8,6	-9,8	-0,4	+1,4	
715 SONTROFEN									
L 74	ZAHL	51951	39744	36771	25932	10157	1937	736	
B 72	ZAHL	56016	45801	45314	26654	15384	3055	341	
V.	ZAHL	+287	-3057	-6643	-722	-5197	-1118	+395	
L 74	%		77,3	100	66,9	26,2	5,0	1,9	
B 72	%		89,1	100	58,7	32,8	6,7	0,8	
V.	%-P.		-12,8		+8,2	-7,6	-1,7	+1,1	
701-715 SCHWABEN									
L 74	ZAHL	1036836	783051	763535	506077	201654	37056	19349	
B 72	ZAHL	1033575	929583	920842	543227	317422	50838	9255	
V.	ZAHL	+3261	-145632	-157307	-37250	-116668	-13782	+10094	
L 74	%		75,5	100	66,5	26,3	4,9	2,5	
B 72	%		89,0	100	59,6	34,5	5,5	1,0	
V.	%-P.		-14,4		+7,3	-8,2	-0,6	+1,5	
B A Y E R N INSG.									
L 74	ZAHL	7415892	5765145	5639293	3500776	1704563	293267	140688	
B 72	ZAHL	7375146	6626216	6563790	3615183	2483136	399554	85917	
V.	ZAHL	+40746	-861071	-924497	-114407	-776573	-106287	+74771	
L 74	%		77,7	100	62,1	30,2	5,2	2,5	
B 72	%		89,0	100	55,1	37,8	6,1	1,0	
V.	%-P.		-12,1		+7,0	-7,6	-0,9	+1,5	

Tabelle 9. Alphabetisches Verzeichnis der Gewählten

Lfd. Nr.	Zuname, Vorname Beruf	Geburtstag Geburtsort	Wohnort Wohnung	Gewählt im Stimm- kreis Nr. ... bzw. auf Liste des Wahlkreises	Partei
1	Adelmann Kurt Geschäftsführer	5.10.1930 Nürnberg	8560 Lauf a. d. Pegnitz Siegfriedstr. 44	MFr.	SPD
2	Asenbeck Nikolaus Landwirt	25.5.1930 Herrenteisenbach	8261 Zangberg Nr. 65	123	CSU
3	Bachmann Rudolf Landwirt	10.8.1925 Westheim	8821 Westheim Nr. 1	MFr.	CSU
4	Bauereisen Friedrich Landwirt	19.2.1927 Ehingen	8821 Ehingen Haus-Nr. 80	507	CSU
5	Beck Adolf Bez.-Geschäftsführer	16.1.1938 Neumarkt	8401 Tegernheim Bienenweg 2	307	CSU
6	Beckstein Günther Rechtsanwalt	23.11.1943 Hersbruck	8500 Nürnberg Fleischmannstr. 34	MFr.	CSU
7	Berghofer-Weichner Dr. Mathilde Juristin, Hausfrau	23.1.1931 München	8031 Stockdorf Zugspitzstr. 5	OB	CSU
8	Biebl Dr. Elisabeth Oberpostdirektorin	8.10.1928 München	8000 München 22 Liebigstr. 43	102	CSU
9	Blasy Dr. Adalbert Peter Rechtsanwalt	16.2.1912 Würzburg	8750 Aschaffenburg Erthalstr. 9	UFr.	SPD
10	Böddrich Dr. Jürgen Oberstudiendirektor a.D.	31.10.1933 Berlin	8000 München 40 Mainzer Str. 11	OB	SPD
11	Böhm Johann Oberregierungsrat	18.10.1937 Daßnitz	8741 Unsleben Jahnstr. 15	608	CSU
12	Börner Alfred Bundesbahn-Hauptsekretär a.D.	20.3.1926 Hof	8670 Hof Obere Wart 2	OFr.	SPD
13	Bötsch Dr. Wolfgang Oberregierungsrat	8.9.1938 Bad Kreuznach	8700 Würzburg Waltherstr. 5a	611	CSU
14	Braun Alfons Polizeibeamter	10.12.1940 Marxheim	8850 Donauwörth Stillbergweg 14	Schw.	SPD
15	Breitner Peter Landwirt	13.4.1919 Niederlauterbach	8069 Niederlauterbach Rotteneggerstr. 1	OB	CSU
16	Brunner Adalbert Oberstudienrat a.D.	20.9.1921 München	8000 München 21 Mallnitzer Str. 10	OB	SPD
17	Bundschuh Waldtraud Oberlandwirtschaftsrätin a.D.	7.3.1928 Würzburg	8623 Staffelstein Rotkreuzweg 5	410	CSU
18	Cremer Dr. Friedrich prakt. Arzt	16.2.1920 Düsseldorf	8771 Lengfurt Friedrich-Kirchhoff-Str. 19	UFr.	SPD
19	Daum Rudi Regierungsobersinspektor a.D.	7.1.1925 Pressig	8641 Stockheim Kronacher Str. 1	408	CSU
20	Deffner Jakob stellv. DGB-Landesvorsitzender	8.12.1929 Penzberg	8000 München 50 Lauinger Str. 5	OB	SPD

Tabelle 9. Alphabetisches Verzeichnis der Gewählten

Lfd. Nr.	Zuname, Vorname Beruf	Geburstag Geburtsort	Wohnort Wohnung	Gewählt im Stimm- kreis Nr. ... bzw. auf Liste des Wahlkreises	Partei
21	Dick Alfred Staatssekretär	6.12.1927 Passau	8440 Straubing Lilienthalstr. 8	210	CSU
22	Diethel Paul Amtsrat	26.6.1925 Reimlingen	8960 Kempten (Allgäu) Oertelweg 5	710	CSU
23	Dietrich Dr. Anton Regierungsrat	15.2.1943 Lauingen (Donau)	8880 Dillingen a.d. Donau Oberer Quellweg 43	Schw.	CSU
24	Dietz Ernst Studienrat a.D.	27.5.1943 Waldsassen	8596 Mitterteich Marktreidwitzer-Str. 6	309	CSU
25	Dittmeier Josef BB-Obersekretär	17.9.1919 Morlesau	8350 Plattling Deggendorfer Str. 29	NB	SPD
26	Dobmeier Anton Forstdirektor	26.2.1921 Seligenporten	8562 Hersbruck Weiher Nr. 5	513	CSU
27	Donhauser Toni Rektor	13.3.1921 Amberg	8450 Amberg Kaiser-Wilhelm-Ring 29	302	CSU
28	Dorsch Walter Verwaltungsrat	19.8.1922 Fürth	8510 Fürth Hirschenstr. 19	510	SPD
29	Drachsler Hans Journalist	10.3.1916 Plöss	8000 München 90 Griechenstr. 14	110	CSU
30	Dürbeck Hermann Landwirt	6.11.1928 Ottelmannshausen	8741 Ottelmannshausen Nr. 8	UFr.	CSU
31	Dumann Manfred Verwaltungsangestellter	28.7.1936 Ingolstadt	8077 Reichertshofen Marktstr. 9	OB	CSU
32	Eberle Rudolf Oberlehrer a.D.	24.4.1925 Komotau-Sporitz	8312 Dingolfing Frankenstr. 13	NB	SPD
33	Eisenmann Dr. Hans Staatsminister	15.4.1923 Ampertshausen	8068 Pfaffenhofen a.d. Ilm Gritschstr. 36 1/2	126	CSU
34	Engelhardt Karl Theodor Gymnasialprofessor	5.3.1926 Würzburg	8870 Günzburg Ziegelfeldweg 12	Schw.	SPD
35	Erhard Martin DGB-Kreisvorsitzender	1.3.1918 Peiting	8150 Holzkirchen Alpenblickstr. 17	OB	SPD
36	Faltlhauser Dr. Kurt Dipl.-Volkswirt, Angestellter	13.9.1940 München	8000 München 60 Nußhäherstr. 19a	111	CSU
37	Fendt Georg Maschinenschlosser	19.5.1926 Augsburg	8904 Friedberg St. Benedikt Str. 10	703	CSU
38	Feneberg Josef Landwirt	25.1.1923 Heimenkirch	8999 Heimenkirch Riedhirsch 217	Schw.	CSU
39	Feury Otto Freiherr von Landwirt, Präsident d. Bayer. Bauernverbandes	27.12.1906 München	8019 Gut Thailing Gde. Steinhöring	115	CSU
40	Fischer Dr. Max Rechtsanwalt	6.5.1927 Altenmarkt	8491 Altenmarkt Rodinger Str. 12	303	CSU

Tabelle 9. Alphabetisches Verzeichnis der Gewählten

Lfd. Nr.	Zuname, Vorname Beruf	Geburtstag Geburtsort	Wohnort Wohnung	Gewählt im Stimm- kreis Nr. ... bzw. auf Liste des Wahlkreises	Partei
41	Flath Dr. Fritz Allgemeinarzt	28.1.1917 Dortmund	8823 Altenmuh Neuenmuhler Weg 10	MFr.	FDP
42	Freyberg Georg Freiherr von Dipl. Landwirt, Dipl. Forst- wirt	10.3.1926 Nichteroy	8871 Haldenwang 97	Schw.	CSU
43	Friedlein Dr. Herbert Erster Staatsanwalt	8.9.1936 Nürnberg	8580 Bayreuth Schlegelstr. 31	OFr.	CSU
44	Fröhlich Friedrich Karl Kfm. Angestellter	14.3.1930 Stettin	8900 Augsburg Dohlenweg 4	Schw.	SPD
45	Gabert Volkmar Geschäftsführer	11.3.1923 Dreihunken	8000 München 50 Franz-Fackler-Str. 39.	OB	SPD
46	Gastinger Wilhelm Steuerrat a. D.	10.10.1929 Rosenheim	8400 Regensburg Höllbachstr. 9	306	CSU
47	Geiser Martin Postbeamter	29.10.1925 Kaufbeuren	8950 Kaufbeuren Remboldstr. 14	Schw.	SPD
48	Geisperger Fritz Taubstummenoberlehrer	26.6.1931 Straubing	8440 Straubing Ludwig-Ganghofer-Str. 34	NB	SPD
49	Geiss-Wittmann Maria Sozialarbeiterin	3.3.1934 Finkenhammer	8450 Amberg Am Kugelfang 32	OPf.	CSU
50	Gentner Fritz Oberlehrer a. D.	15.5.1915 Pegnitz	8570 Pegnitz Am Kellerberg 2	OFr.	SPD
51	Gerstl Max Bauer	29.12.1921 Walchsing	8359 Aicha 110	207	CSU
52	Geys Helmut Richter am Sozialgericht	23.9.1927 München	8080 Fürstenfeldbruck Michael-Kohlhaas-Str. 9	OB	SPD
53	Glück Alois Fachjournalist	24.1.1940 Hörzing	8221 Traunwalchen-Hör- zing, Canadastr. 9	OB	CSU
54	Glück Dr. Gebhard Oberstudienrat	18.6.1930 München	8390 Passau Bayer. Haibach 31	NB	CSU
55	Görlitz Dieter Posthauptsekretär	25.2.1937 Oberquell	8360 Deggendorf Poschingerstr. 24	NB	CSU
56	Goppel Dr. h.c. Alfons Ministerpräsident	1.10.1905 Regensburg	8033 Krailling Sommerweg 2	304	CSU
57	Goppel Thomas Lehrer	30.4.1947 Aschaffenburg	8000 München 21 Wilhelm-Riehl-Str. 35	OB	CSU
58	Großer Wolf Dietrich Gartenbauingenieur (grad.) Gartenamtmann	27.12.1927 Kreuzburg/OS	8042 Oberschleißheim Freisinger Str. 18	OB	FDP
59	Gruber Franz Bauernverbandsgeschäftsführer	20.5.1935 Höll	8491 Chammünster 63 1/14	OPf.	CSU
60	Gruber Ursula Redakteurin	12.5.1933 München	8521 Kairindach Haus-Nr. 57	MFr.	SPD

Tabelle 9. Alphabetisches Verzeichnis der Gewählten

Lfd. Nr.	Zuname, Vorname Beruf	Geburtstag Geburtsort	Wohnort Wohnung	Gewählt im Stimm- kreis Nr. ... bzw. auf Liste des Wahlkreises	Partei
61	Gürteler Richard Bäckermeister	23.6.1936 Glonn	8019 Glonn Marktplatz 3	OB	CSU
62	Häußler Karl Bürgermeister	5.10.1930 Blaustein	7911 Nersingen Olgastr. 14	714	CSU
63	Hamm-Brücher Dr. Hildegard Staatssekretär a.D.	11.5.1921 Essen	8000 München Gabriel-Max-Str. 11	MFr.	FDP
64	Hanauer Rudolf Rechtsanwalt	4.3.1908 Mellrichstadt	8036 Herrsching a. Ammersee Promenadestr. 8	129	CSU
65	Harrer Friedrich Oberpostmeister	16.7.1930 München	8263 Burghausen Stadtplatz 108/109	112	CSU
66	Hartmann Edi Dipl.Volkswirt, Steuerbevoll- mächtigter	15.5.1940 Ulm	7914 Pfuhl Schlesierstr. 31	Schw.	SPD
67	Heiden Leonhard Oberamtsrat a.D.	24.10.1919 Nürnberg	8500 Nürnberg 43 von Sodenstr. 37	503	SPD
68	Heiler Josef Landwirt	7.6.1920 Elendskirchen	8151 Elendskirchen Nr. 58 Gde.Höhenrain	128	CSU
69	Heinrich Horst Realschullehrer	5.10.1938 München	8900 Augsburg Alpenrosenstr. 15a	Schw.	SPD
70	Heubl Dr. Franz Staatsminister	19.3.1924 München	8000 München 60 Anna-Dandler-Str.8	711	CSU
71	Hierl Dr. Josef Rechtsanwalt	17.8.1942 Litzlohe	8431 Buchberg 78 Post Sengenthal	OPf.	CSU
72	Hiersemann Karl-Heinz Rechtsanwalt	17.8.1944 Breslau	8520 Erlangen Im Heuschlag 13	MFr.	SPD
73	Hillermeier Dr. Karl Staatssekretär	1.12.1922 Wallmersbach	8704 Uffenheim Luitpoldstr. 8	512	CSU
74	Hochleitner Anton Oberlehrer a.D.	5.12.1927 Oberreit	8390 Passau Leidlstr. 11	NB	SPD
75	Hölzl Johann Bürgermeister	13.11.1924 Bruck i.d.OPf.	8461 Bruck i.d.OPf. Nittenauer-Str. 13	OPf.	SPD
76	Höpfinger Stefan Diözesansekretär	6.9.1925 Kraiburg/Inn	8900 Augsburg Hammerschmiedweg 92 d	702	CSU
77	Hofmann Herbert Geschäftsführer	16.7.1936 Grünlas	8651 Grünlas Nr. 3	409	CSU
78	Huber Dr. Herbert Rechtsanwalt	24.5.1930 München	8000 München 50 Schneider-Ulrich-Weg 4	114	CSU
79	Huber Herbert Dipl.Kaufmann u.Metzger- meister	3.2.1935 Landshut	8300 Landshut Bernbeckweg 11	205	CSU

Tabelle 9. Alphabetisches Verzeichnis der Gewählten

Lfd. Nr.	Zuname, Vorname Beruf	Geburtstag Geburtsort	Wohnort Wohnung	Gewählt im Stimm- kreis Nr. ... bzw. auf Liste des Wahlkreises	Partei
80	Huber Dr. Ludwig Staatsminister	29.12.1928 München	8022 Grünwald Gabriel-von-Seidl-Str.31	130	CSU
81	Hüttenhofer Leonhard Studiendirektor	10.7.1924 Trugenhofen	8901 Ottmarshausen Goethestr. 12	704	CSU
82	Hundhammer Dr. Richard Regierungsdirektor a.D.	22.5.1927 München	8000 München 90 Arnpeckstr. 3	105	CSU
83	Jaeger Hans Jürgen Bundesbahn-Direktor	23.1.1931 Berlin	8000 München 21 Walter Scott Str. 9	OB	FDP
84	Jaumann Anton Staatsminister	5.12.1927 Belzheim	8860 Nördlingen Augsburger Str. 17a	707	CSU
85	Kahler Otto Lehrer a.D.	9.8.1920 Marktredwitz	8590 Marktredwitz Thölauer Str. 8	OFr.	SPD
86	Kaiser Willi Gewerkschaftssekretär	7.9.1932 Helmrechts	8674 Naila Lichtenberger Str. 26	OFr.	SPD
87	Kamm Bertold Geschäftsführer	10.5.1926 Schorndorf	8500 Nürnberg Schlaunstr. 21	MFr.	SPD
88	Kaps Peter Steuerberater	7.8.1917 Rabenbrunn	8265 Simbach a.Inn Maria-Ward-Str. 13	209	CSU
89	Kaub Dr. Reinhold Regierungsdirektor a.D.	14.5.1929 Essen	8135 Söcking Großglocknerstr. 10	OB	SPD
90	Keilholz Erwin Realschulkonrektor	20.4.1930 Bamberg	8553 Ebermannstadt v.Ketteler-Str. 11	OFr.	CSU
91	Keßler Dr. Richard Geschäftsführer	15.3.1940 Augsburg	8851 Ehingen Nr. 101	125	CSU
92	Kick Franz Oberstudienrat a.D.	28.12.1925 Aidenbach	8540 Schwabach Lindenstr. 33	MFr.	SPD
93	Kiesl Erich Staatssekretär	26.2.1930 Pfarrkirchen	8000 München 81 Zur deutschen Einheit 17	104	CSU
94	Klasen Josef Rechtsanwalt, Sozialgerichts- rat a.D.	2.3.1935 Höchstberg	8920 Schongau Benefiziumstr. 7	OB	SPD
95	Kluger Rudolf Steueroberinspektor	15.9.1935 Weidenau	8940 Memmingen Erfurter Str. 5	713	CSU
96	Knipfer Hermann Hauptlokomotivführer	9.8.1934 Augsburg	8900 Augsburg Ottobeurer Str. 54	701	CSU
97	Koch Albert Lehrer a.D.	10.7.1921 Neustadt b.Coburg	8632 Neustadt b.Coburg Schaumbergerstr. 1	OFr.	SPD
98	Kolo Hans Dipl.-Kaufmann	30.4.1937 Königshütte	8000 München 81 Englschalkinger Str.239	OB	SPD
99	Kopka Klaus Geschäftsführer	28.9.1939 Sagan	8670 Hof Heiligengrabenfeldweg2a	406	CSU

Tabelle 9. Alphabetisches Verzeichnis der Gewählten

Lfd. Nr.	Zuname, Vorname Beruf	Geburtstag Geburtsort	Wohnort Wohnung	Gewählt im Stimm- kreis Nr. ... bzw. auf Liste des Wahlkreises	Partei
100	Krinner Ida Bäuerin und Hausfrau	9.11.1926 Malchesing	8441 Hadersbach Nr.24 Post Sallach	NB	CSU
101	Krug Franz Richter a.D.	26.3.1935 Amberg	8552 Höchstadt a.d.Aisch Am Treiberweg 35	509	CSU
102	Kubitza Werner Ministerialrat	5.2.1919 Breslau	8770 Lohr a.Main Breslauer Str. 16	UFr.	FDP
103	Kuhbandner Valentin Landrat a.D.	14.2.1921 Immenreuth	8591 Neusorg Waldweg 201	OPf.	SPD
104	Lang August Rechtsanwalt	26.2.1929 Eslarn	8480 Weiden i.d.OPf. Bahnhofstr. 25	310	CSU
105	Langenberger Rolf Verwaltungsamtman a.D.	14.1.1939 Nürnberg	8500 Nürnberg Dieckmannstr. 16	505	SPD
106	Lauerbach Erwin Staatssekretär	9.9.1925 Niederwörn	8721 Zell Oberer Weinbergsweg 10	609	CSU
107	Lautenschläger Dr. Karl Rechtsanwalt	11.10.1933 Aschaffenburg	8755 Alzenau i.UFr. Kahler Str. 24	601	CSU
108	Lechner Ernst Oberstudienrat a.D.	23.1.1925 Nordstetten	8820 Gunzenhausen Schmalespanstr. 56	515	CSU
109	Lechner Ewald Forstamtmann	3.5.1926 Passau	8380 Landau a.d.Isar Fritz-Koillmann-Str. 1	202	CSU
110	Leeb Hermann Rechtsanwalt	15.10.1938 Aschaffenburg	8750 Aschaffenburg Bessenbacher Weg 33	602	CSU
111	Leicht Justin Reg.Landw.Direktor a.D.	1.2.1913 Muckhof	8510 Fürth Jahnstr. 13	MFr.	CSU
112	Leschanowsky Heinz Metallfacharbeiter	23.10.1932 Nürnberg	8500 Nürnberg Karlsruher Str. 13	MFr.	CSU
113	Loew Hans-Werner Beamter	2.4.1942 Berlin	8700 Würzburg Kleiststr. 10	UFr.	SPD
114	Lukas Hans Landwirt	26.8.1935 Döltsch	8481 Döltsch 12	OPf.	CSU
115	Maurer Hans Hauptlehrer a.D.	3.5.1933 Neuendettelsau	8800 Ansbach Ulmenweg 2	506	CSU
116	Merk Dr. Bruno Staatsminister	15.4.1922 Großkötz	8033 Krailling Sperberweg 17	708	CSU
117	Merk Dr. Gerhard Richter	27.9.1940 Regensburg	8421 Teugn Rosenstr. 13	204	CSU
118	Meyer Albert Regierungsdirektor a.D.	31.3.1926 Schweinfurt	8728 Haßfurt Am Wehrlein 2	604	CSU
119	Meyer Dr. Helmut Rechtsanwalt	28.9.1928 München	8000 München 21 Seehoferstr. 9	OB	SPD

Tabelle 9. Alphabetisches Verzeichnis der Gewählten

Lfd. Nr.	Zuname, Vorname Beruf	Geburtstag Geburtsort	Wohnort Wohnung	Gewählt im Stimm- kreis Nr. ... bzw. auf Liste des Wahlkreises	Partei
120	Meyer Otto Rektor	23.6.1926 Burgau	8872 Burgau Landrichter-von-Brück- Str. 13	706	CSU
121	Michl Ernst Amtsrat, Geschäftsführer	9.2.1935 Eslarn	8000 München 40 Ansprengerstr. 9	101	CSU
122	Mittermüller Alois DGB-Kreisvorsitzender	17.5.1940 Stetten	8000 München 2 Ferdinand-Miller-Platz 15	OB	SPD
123	Möslein Siegfried Rektor a.D.	1.7.1927 Hasenthal	8621 Großheirath Schulstr. 19	404	CSU
124	Morgenroth Dieter Agrar-Ingenieur	8.4.1945 Burgellern	8605 Hallstadt Zehntstr. 2	OFr.	CSU
125	Moser Willibald Studienrat a.D.	20.6.1934 Ullersricht	8480 Weiden i.d.OPf. Gutenberg-Str. 2	OPf.	SPD
126	Müller Karl Heinz Oberregierungsrat	11.2.1936 Thüngen	8901 Aystetten Luisenruhweg 6	Schw.	SPD
127	Müller Willi Landwirt	22.12.1936 Sternmas	8591 Stemmas Nr. 26	411	CSU
128	Naumann Hans-Günter Dipl.-Volkswirt	28.10.1935 Rathenow	8000 München 90 Säbener Str. 246	OB	SPD
129	Neubauer Franz Ministerialrat	10.5.1930 Großsiedelhof	8201 Stephanskirchen Unterfeldstr. 13	127	CSU
130	Neuburger Ambros Polizeibeamter	10.11.1925 Keilberg jetzt Bessenbach	8752 Sailauf Pfarrwiese 3	UFr.	SPD
131	Niedermayer Josef Kaufmann	1.6.1926 Viechtach	8374 Viechtach Adalbert-Kraus-Str.31	208	CSU
132	Nüssel Simon Staatssekretär	20.1.1924 Hohenknoden	8582 Rimlas Nr. 2	403	CSU
133	Pirkel Dr. Fritz Staatsminister	13.8.1925 Sulzbach-Rosenberg	8500 Nürnberg Bunzlauer Str. 77	MFr.	CSU
134	Pölnitz Gudila Freifrau von Land- und Forstwirtin	17.11.1913 Rom	8551 Hundshaupten Schloß	405	CSU
135	Popp Hans Dipl.Ing. Bauunternehmer	28.2.1909 Roth	8542 Roth Kellerweg 3	514	CSU
136	Praml Heinrich Bauunternehmer	10.7.1912 Oberanschöding	8351 Neuhausen Fritz-Schäffer-Str.35	201	CSU
137	Prentl Sepp Oberst der Bundeswehr	14.10.1916 Rosenheim	8102 Mittenwald Viererspitze 2	OB	CSU
138	Prümmer Franz von Diözesansekretär	4.4.1920 Winterstettenstadt	8731 Oberthulba Raiffeisenstr. 17	603	CSU
139	Redepenning Ursula Hausfrau	12.11.1944 Geislingen	8000 München 71 Ascholdingstr. 23a	OB	FDP

Tabelle 9. Alphabetisches Verzeichnis der Gewählten

Id. Nr.	Zuname, Vorname Beruf	Geburtstag Geburtsort	Wohnort Wohnung	Gewählt im Stimm- kreis Nr. ... bzw. auf Liste des Wahlkreises	Partei
140	Regensburger Hermann Regierungsamtmann	9.7.1940 Ingolstadt	8070 Ingolstadt Aloisiweg 10	121	CSU
141	Ritter Ludwig Kaufmann	3.2.1935 Mömlingen	8751 Mömlingen Obernburger Str. 15	UFr.	CSU
142	Röhl Wilhelm Min.Rat a.D., Dipl.Volkswirt	4.3.1921 München	8000 München 70 Gaißacher Str. 27/3	113	CSU
143	Rose Dr. Klaus Studienrat	7.12.1941 Augsburg	8358 Vilshofen Thomastr. 11	NB	CSU
144	Rosenbauer Dr. Heinz Notar	19.5.1938 Hückeswagen	8780 Gemünden a.Main Sudetenstr. 36	UFr.	CSU
145	Rost Dr. Sieghard Oberstudiendirektor a.D.	7.11.1921 Woldisch-Tychow	8500 Nürnberg Hersbrucker Str. 94	502	CSU
146	Rothmund Dr. Helmut Jurist	31.3.1929 Rehau	8673 Rehau von-Eichendorff-Str. 4	OFr.	SPD
147	Rummel Oskar Verwaltungsamtmann a.D.	27.7.1921 Erlenbach	8770 Lohr a.Main Frühlingstr. 8	UFr.	SPD
148	Sackmann Franz Staatssekretär	17.12.1920 Kaiserslautern	8495 Roding Reinwaldstr. 42	308	CSU
149	Sauer Erich Rektor a.D.	5.2.1917 Würzburg	8703 Ochsenfurt Humbertstr. 8	605	CSU
150	Schäfer Karl Kaufmann	12.8.1912 Obereschenbach	8500 Nürnberg Wölkernstr. 48/50	504	CSU
151	Schlittmeier Dr. Andreas Kaufmann, Dipl.Volkswirt	28.5.1920 Landshut	8300 Landshut Brühfeldweg 29a	NB	SPD
152	Schlosser Walter geschäftsführender DGB-Vor- sitzender	27.2.1936 Laakirchen	8200 Westerndorf St.Peter Notburgastr. 16	OB	SPD
153	Schmidhuber Heinrich Sparkassen-Oberinspektor	21.2.1936 Freyung	8392 Waldkirchen Graben 21	203	CSU
154	Schmolcke Joachim Oberstudienrat a.D.	16.8.1934 Waase/Rügen	8000 München 40 Eisenacher Str. 9	OB	SPD
155	Schneider Alfons Oberlehrer a.D.	29.8.1923 Regensburg	8400 Regensburg Kurt-Schumacher-Str.8b	OPf.	SPD
156	Schnell Elisabeth Diözesanreferentin	27.10.1932 Sontheim	8900 Augsburg Lange Gasse 7	Schw.	CSU
157	Schnell Heinrich Rechtsanwalt	21.7.1933 Schwabach	8501 Roßtal Hochstr. 15	MFr.	SPD
158	Schön Gustl Diözesansekretär	5.5.1929 Wiesau/OPf.	8833 Eichstätt Clara-Staiger-Str. 78	116	CSU
159	Schön Karl Verkaufsleiter	17.8.1931 München	8000 München 71 Züricher Str. 228	107	CSU

Tabelle 9. Alphabetisches Verzeichnis der Gewählten

Lfd. Nr.	Zuname, Vorname Beruf	Geburstag Geburtsort	Wohnort Wohnung	Gewählt im Stimm- kreis Nr. ... bzw. auf Liste des Wahlkreises	Partei
160	Scholl Georg Kaufmann	7.10.1919 Bad Oberdorf	8973 Hindelang Jahnstr. 28	715	CSU
161	Schosser Dr. Erich Journalist	7.9.1924 München	8000 München 60 Beer-Walbrunn-Str. 37	103	CSU
162	Schuhmann Otto Studienrat	19.4.1946 Hochstadt a. Main	8622 Burgkunstadt Lichtenfelder Str. 45	OFr.	SPD
163	Schwabl Ludwig Verwaltungsangestellter	1.5.1921 Inzell	8221 Inzell Adlgaßer Str. 17	OB	SPD
164	Seebauer Dr. Rolf Dipl.-Volkswirt	18.7.1945 Bad Kissingen	8022 Grünwald Dr. Max-Str. 25	OB	SPD
165	Seibel Lieselotte Lehrerin a.D.	3.2.1932 Leobschütz	8500 Nürnberg Virchowstr. 15a	501	SPD
166	Seidl Dr. Alfred Rechtsanwalt	30.1.1911 München	8000 München 40 Gedonstr. 2	119	CSU
167	Seitz Erwin Landwirt	16.8.1928 Obergermaringen	8951 Germaringen Westendorfer Str. 1	709	CSU
168	Soldmann Oskar Abteilungsleiter	2.10.1915 Schweinfurt	8720 Schweinfurt Heimstättenstr. 35	UFr.	SPD
169	Sommer Alfred Polizeibeamter a.D.	12.7.1925 Nürnberg	8500 Nürnberg Paumannstr. 127	MFr.	SPD
170	Speth Friedrich Lehrer a.D.	25.8.1937 Großheubach	8766 Großheubach Am Österberg 18	607	CSU
171	Spitzner Hans Dipl. Volkswirt, Bankange- stellter	20.11.1943 Berchtesgaden	8433 Parsberg Bergstr. 2	305	CSU
172	Stein Erwin Steuerberater	20.4.1930 Nürnberg	8022 Grünwald Geschw.-Scholl-Str. 5	109	CSU
173	Stenglein Heinrich Städt. Amtsrat	17.1.1928 Frankenberg	8650 Kulmbach Frankenleite 26	OFr.	SPD
174	Stoiber Dr. Edmund Oberregierungsrat	28.9.1941 Oberaudorf	8192 Geiersried Egerlandstr. 100	122	CSU
175	Streibl Max Staatsminister	6.1.1932 Oberammergau	8103 Oberammergau Ottmar-Weis-Str. 5	120	CSU
176	Tandler Gerold Bankkaufmann, Generalsekre- tär der CSU	12.8.1936 Reichenberg	8000 München 40 Georgenschwaigstr. 6	108	CSU
177	Tauber Hans Bauer	22.2.1921 Erlangen	8821 Obermichelbach Burgstallstr. 5	511	CSU
178	Truchseß von und zu Wetzhausen, Volker Freiherr Oberregierungsrat a.D.	28.2.1936 Wetzhausen	8700 Würzburg Keesburgstr. 19 1/2	UFr.	SPD

Tabelle 9. Alphabetisches Verzeichnis der Gewählten

Lfd. Nr.	Zuname, Vorname Beruf	Geburtsdag Geburtsort	Wohnort Wohnung	Gewählt im Stimm- kreis Nr. ... bzw. auf Liste des Wahlkreises	Partei
179	Vogel Dr. Hans-Jochen Bundesminister	3.2.1926 Göttingen	8000 München 40 Helene-Mayer-Ring 10	OB	SPD
180	Vogele Karl Studienrat	29.6.1940 Langerringen	8930 Schwabmünchen Schauwiesstr. 18	705	CSU
181	Vollkommer Philipp Kaufmann	7.3.1928 Memmelsdorf	8601 Memmelsdorf Bahnhofstr. 1	402	CSU
182	Vorndran Dr. Wilhelm Staatssekretär	7.8.1924 Sondernau	8520 Erlangen Saranstr. 9	508	CSU
183	Wachter Winfried Steuerbevollmächtigter	5.10.1921 Friedrichshafen	8940 Memmingen Sandstr. 6	Schw.	FDP
184	Wagner Dr. Hans Rechtsanwalt	15.3.1935 Schnaittenbach	8454 Schnaittenbach Am Graben 20	301	CSU
185	Waldenfels Dr. Georg von Regierungsrat z.A.	27.10.1944 Hof	8670 Hof Martinsreuther Str. 52	407	CSU
186	Warnecke Klaus Rechtsanwalt	14.12.1943 Kopenhagen	8000 München 70 Martin-Behaim-Str. 3	OB	SPD
187	Weiß Ingo Regierungsrat	24.1.1937 Neuburg a.d. Donau	8304 Mallersdorf Marktstr. 12	NB	CSU
188	Wengenmeier Richard Kürschnermeister	9.2.1928 Marktoberdorf	8952 Marktoberdorf Salzstr. 19	712	CSU
189	Westphal Hedwig Hausfrau	22.7.1931 München	8000 München 83 Max-Beckmann-Str. 35	OB	SPD
190	Widmann Peter Oberstudienrat	20.9.1930 München	8121 Wildsteig Kirchbergstr. 26	131	CSU
191	Wiederer Maria Hausfrau	9.1.1922 Neuhäusen	8721 Lindach Nr. 2	610	CSU
192	Wiesheu Otto Regierungsrat z.A., Jurist	31.10.1944 Unterzolling	8051 Unterzolling Sonnenstr. 4a	118	CSU
193	Wilhelm Dr. Paul Oberregierungsrat a.D.	25.11.1935 München	8000 München 21 Pirmaterstr. 13	106	CSU
194	Will Christian Kalkulator	28.11.1927 Rimpar	8702 Estenfeld Würzburger Str. 1a	612	CSU
195	Wirth Günter Rechtsanwalt	7.12.1940 Kempten (Allgäu)	8960 Kempten (Allgäu) Aybühlweg 34	Schw.	SPD
196	Wösner Hermann Geschäftsführer	29.1.1921 Passau	8390 Passau Schröngamerweg 7	206	CSU
197	Wolf Xaver Fernmeldeingenieur	31.3.1937 Regensburg	8411 Hainsacker Gartenstr. 28	OPf.	SPD
198	Wünsche Paul Geschäftsführer	11.9.1922 Lauban	8600 Bamberg Greiffenbergstr. 65	401	CSU

Tabelle 9. Alphabetisches Verzeichnis der Gewählten

Lfd. Nr.	Zuname, Vorname Beruf	Geburtstag Geburtsort	Wohnort Wohnung	Gewählt im Stimm- kreis Nr. ... bzw. auf Liste des Wahlkreises	Partei
199	Würth Edgar Landwirt	20.3.1931 Buchdorf	8851 Buchdorf Nr. 37	Schw.	CSU
200	Zech Dr. Gerhard Dipl.-Physiker, techn. Ange- stellter	19.6.1937 Darmstadt	8000 München 90 Langbürgener Str. 17	OB	FDP
201	Zehetmair Johann Gymnasialprofessor	23.10.1936 Langengeisling	8058 Erding Dall'Armistr. 6	117	CSU
202	Zeißner Walter Landwirtschaftsmeister	22.6.1928 Wulfershausen	8782 Karlstadt-Gambach Talstr. 25	606	CSU
203	Zeitler Erich Rechtsanwalt	20.2.1921 Roding	8045 Ismaning Erlenstr. 4	OB	SPD
204	Zenz Hermann Geschäftsführer	22.8.1926 Haag/OB	8201 Schloßberg Heubergstr. 5	124	CSU

1. Änderung (Listennachfolger)

7.11.1974: Lfd.Nr. 179 Dr. Hans-Jochen Vogel streichen, dafür:

1	Hamann Dr. Elisabeth Ärztin	2.1.1915 Hindenburg	8070 Ingolstadt Schenkendorfstr. 14	OB	SPD
---	--------------------------------	------------------------	--	----	-----

Die Organisation beim Landeswahlleiter des Freistaates Bayern für die Wahlnacht zur 8. Landtagswahl am 27. Oktober 1974

Landeswahlleiter: Dr. Günther Scheingraber
Stellvertreter: Dipl. Vw. Adolf Miller

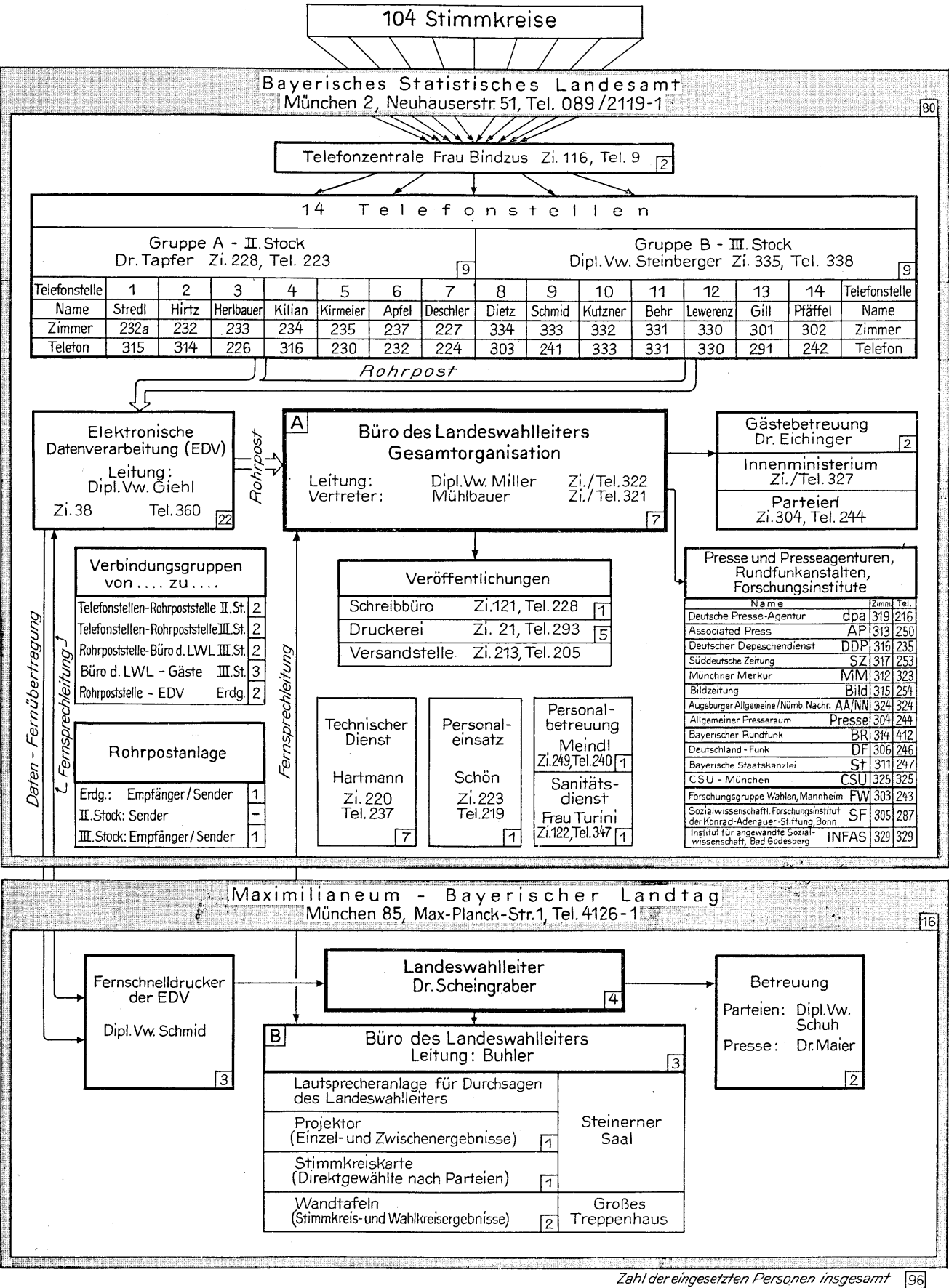

Die Stimmkreise Bayerns

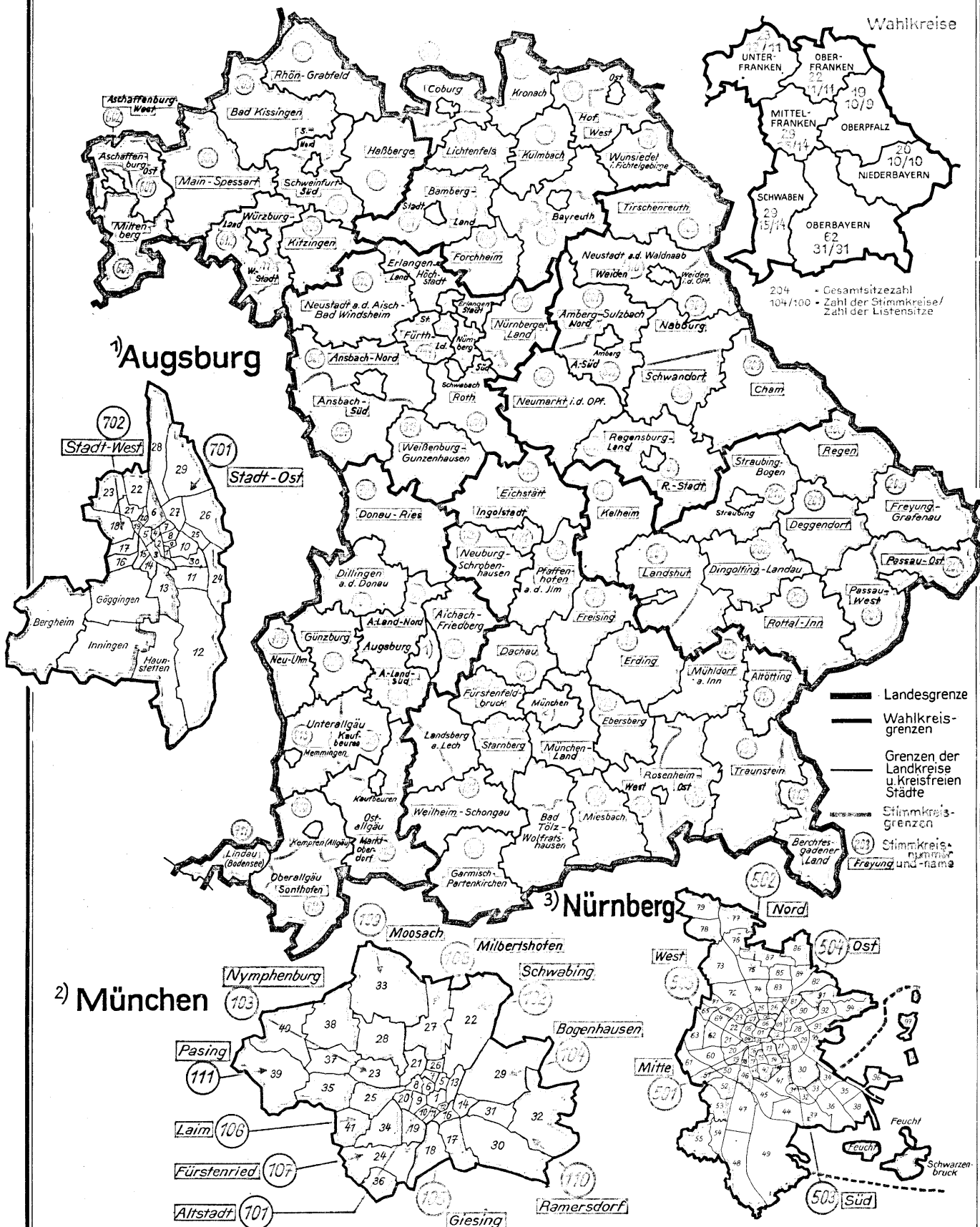

Wahlkreisergebnisse ohne München, Nürnberg und Augsburg

Jahr	Einheit	Stimm- berech- tigte	Wähler Wahlbetei- ligung	Art der Stimm- mei)	Gültige Stimmen								
					zu- sammen	CSU	SPD	F.D.P.	NPD	BP	DKP	BSP	KPD

Oberbayern ohne München													
1974	Zahl	1 517 782	1 215 312	G	2 371 590	1 545 859	643 844	117 976	19 674	29 764	7 738	5 666	1 069
1970	Zahl	1 411 354	1 131 165	G	2 187 615	1 308 958	672 859	93 679	50 762	50 875	4 957	-	-
V.	Zahl	+ 106 428	+ 84 147	G	+ 183 975	+ 236 901	- 29 015	+ 24 297	- 31 088	- 21 111	+ 2 781	+ 5 666	+ 1 069
1974	%		80,1	G	100	65,2	27,1	5,0	0,8	1,3	0,3	0,2	0,1
1970	%		80,1	G	100	59,8	30,8	4,3	2,3	2,3	0,2	-	-
V.	%-P.		0,0	G		+ 5,4	- 3,7	+ 0,7	- 1,5	- 1,0	+ 0,1	+ 0,2	+ 0,1
1974	Zahl			E	1 204 735	785 052	321 569	63 110	10 601	16 633	4 504	3 266	-
1970	Zahl			E	1 120 380	668 823	346 983	46 766	26 266	26 843	1 632	-	-
V.	Zahl			E	+ 84 355	+ 116 229	- 25 414	+ 16 344	- 15 665	- 10 210	+ 2 872	+ 3 266	-
1974	%			E	100	65,1	26,7	5,2	0,9	1,4	0,4	0,3	-
1970	%			E	100	59,7	31,0	4,2	2,3	2,4	0,1	-	-
V.	%-P.			E		+ 5,4	- 4,3	+ 1,0	- 1,4	- 1,0	+ 0,3	+ 0,3	-
1974	Zahl			Z	1 166 855	760 807	322 275	54 866	9 073	13 131	3 234	2 400	1 069
1970	Zahl			Z	1 067 235	640 135	325 876	46 913	24 496	24 032	3 325	-	-
V.	Zahl			Z	+ 99 620	+ 120 672	- 3 601	+ 7 953	- 15 423	- 10 901	- 91	+ 2 400	+ 1 069
1974	%			Z	100	65,2	27,6	4,7	0,8	1,1	0,3	0,2	0,1
1970	%			Z	100	60,0	30,5	4,4	2,3	2,3	0,3	-	-
V.	%-P.			Z		+ 5,2	- 2,9	+ 0,3	- 1,5	- 1,2	0,0	+ 0,2	+ 0,1

Mittelfranken ohne Nürnberg													
1974	Zahl	706 371	547 846	G	1 074 198	623 321	337 412	86 782	17 053	1 982	4 900	1 488	1 260
1970	Zahl	685 154	550 971	G	1 078 601	553 894	339 088	120 190	56 367	4 437	4 041	-	-
V.	Zahl	+ 21 217	- 3 125	G	- 4 403	+ 69 427	- 1 676	- 33 408	- 39 314	- 2 455	+ 859	+ 1 488	+ 1 260
1974	%		77,6	G	100	58,0	31,4	8,1	1,6	0,2	0,5	0,1	0,1
1970	%		80,4	G	100	51,4	31,4	11,1	5,2	0,4	0,4	-	-
V.	%-P.		- 2,8	G		+ 6,6	0,0	- 3,0	- 3,6	- 0,2	+ 0,1	+ 0,1	+ 0,1
1974	Zahl			E	542 281	314 743	178 329	35 973	8 632	616	2 805	1 012	171
1970	Zahl			E	545 473	281 194	181 780	49 013	29 309	2 157	1 939	-	-
V.	Zahl			E	- 3 192	+ 33 549	- 3 451	- 13 040	- 20 677	- 1 541	+ 866	+ 1 012	+ 171
1974	%			E	100	58,1	32,9	6,6	1,6	0,1	0,5	0,2	0,0
1970	%			E	100	51,5	33,3	9,0	5,4	0,4	0,4	-	-
V.	%-P.			E		+ 6,6	- 0,4	- 2,4	- 3,8	- 0,3	+ 0,1	+ 0,2	0,0
1974	Zahl			Z	531 917	308 578	159 083	50 809	8 421	1 366	2 095	476	1 089
1970	Zahl			Z	533 128	272 700	157 308	71 177	27 058	2 280	2 102	-	-
V.	Zahl			Z	- 1 211	+ 35 878	+ 1 775	- 20 368	- 18 637	- 914	- 7	+ 476	+ 1 089
1974	%			Z	100	58,0	29,9	9,5	1,6	0,3	0,4	0,1	0,2
1970	%			Z	100	51,2	29,5	13,4	5,1	0,4	0,4	-	-
V.	%-P.			Z		+ 6,8	+ 0,4	- 3,9	- 3,5	- 0,1	0,0	+ 0,1	+ 0,2

Schwaben ohne Augsburg													
1974	Zahl	859 369	652 648	G	1 271 480	878 046	304 000	61 156	15 866	8 246	3 347	-	819
1970	Zahl	830 200	653 462	G	1 273 034	825 944	346 230	54 410	33 900	10 193	1 507	-	-
V.	Zahl	+ 29 169	- 814	G	- 1 554	+ 32 102	- 42 230	+ 6 746	- 18 034	- 1 947	+ 1 840	-	+ 819
1974	%		75,9	G	100	69,1	23,9	4,8	1,2	0,6	0,3	-	0,1
1970	%		78,7	G	100	64,9	27,2	4,3	2,7	0,8	0,1	-	-
V.	%-P.		- 2,8	G		+ 4,2	- 3,3	+ 0,5	- 1,5	- 0,2	+ 0,2	-	+ 0,1
1974	Zahl			E	645 181	441 277	156 027	33 267	8 711	4 084	1 815	-	-
1970	Zahl			E	646 478	417 742	178 661	27 291	17 418	5 115	70	-	-
V.	Zahl			E	- 1 297	+ 23 535	- 22 634	+ 5 976	- 8 707	- 1 031	+ 1 745	-	-
1974	%			E	100	68,4	24,2	5,2	1,3	0,6	0,3	-	-
1970	%			E	100	64,6	27,6	4,2	2,7	0,8	0,0	-	-
V.	%-P.			E		+ 3,8	- 3,4	+ 1,0	- 1,4	- 0,2	+ 0,3	-	-
1974	Zahl			Z	626 299	436 769	147 973	27 889	7 155	4 162	1 532	-	819
1970	Zahl			Z	626 556	408 202	167 569	27 119	16 482	5 078	1 437	-	-
V.	Zahl			Z	- 257	+ 28 567	- 19 596	+ 770	- 9 327	- 916	+ 95	-	+ 819
1974	%			Z	100	69,7	23,6	4,5	1,1	0,7	0,3	-	0,1
1970	%			Z	100	65,2	26,7	4,3	2,6	0,8	0,2	-	-
V.	%-P.			Z		+ 4,5	- 3,1	+ 0,2	- 1,5	- 0,1	+ 0,1	-	+ 0,1

1) G = Gesamtstimmen (= Erst- und Zweitstimmen); E = Erststimme; Z = Zweitstimme.